

EDL Façade Nord Est

1:75

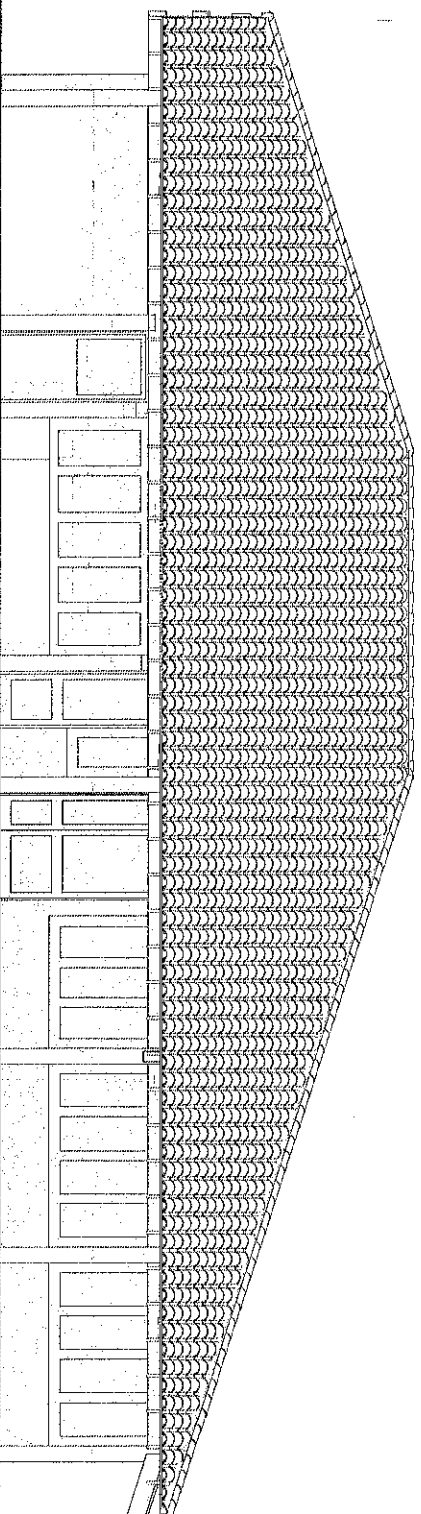

EDL Façade Sud Est

1:75

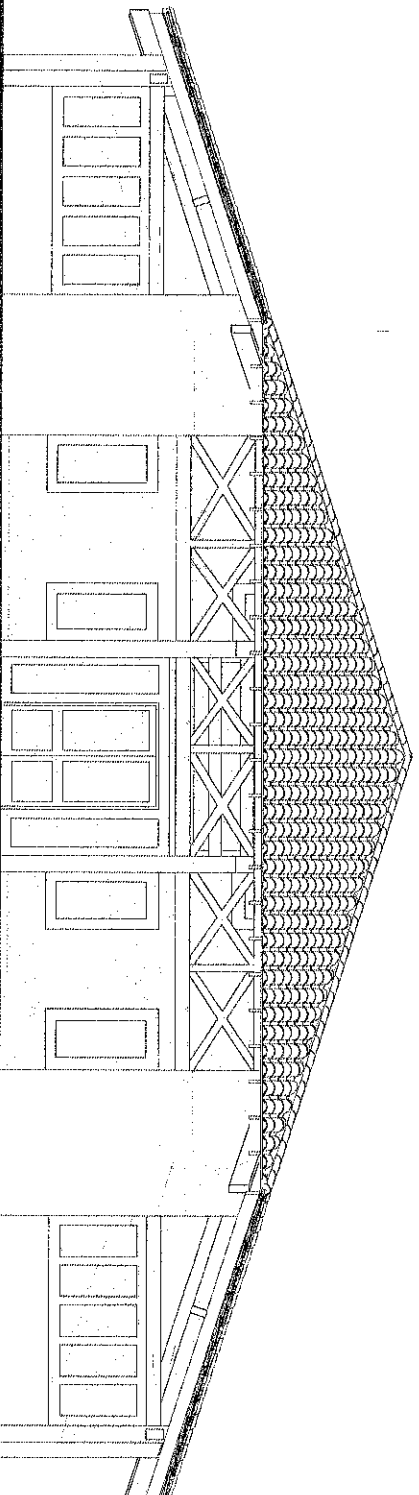

EDL Façade Sud Ouest

1:75

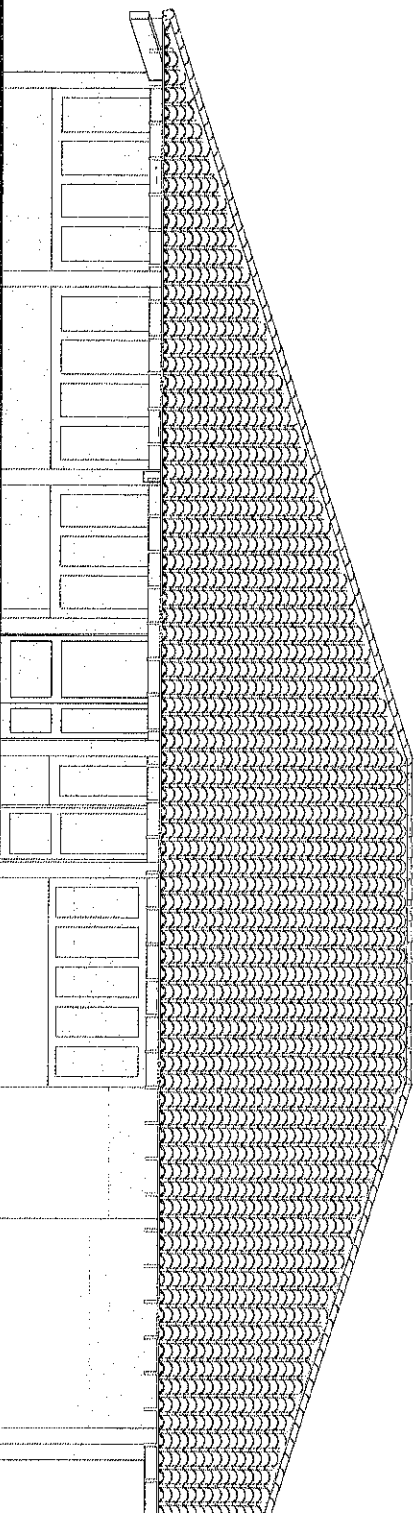

EDL Façade Nord Ouest

1:75

Rénovation du Village de Vacances de l'Aïrial

Mairie de Sauméjan

Au bourg Saumajan 47420

Bâtiment 2
EDL Façades SO&NO

ATELIER LALA ARCHITECTURE

8 route d'Assierfort - Lamoignon 47310 Tel. M. BOULAN : 06 08 85 84 53 - Tel. B. PUNET : 06 70 18 04 33
 arthe@orange.fr

