

Récapitulatif - Déclarations et Récépissés

Type de déclaration :DT

N° de consultation du GU :2026013000353P5T

Date de consultation du GU30/01/2026

Date d'édition du récapitulatif :02/02/2026

Référence Protys : 2605091949.260501DT01

Description du chantier :
Reprofilage de piste

Date de début du chantier : 06/04/2026

Numéro d'affaire : EMP2025-1 P23

Durée du chantier : 90

Emplacement :
33650 CABANAC ET VILLAGRAINS (UNU)

Date de fin du chantier (calculée) : 05/07/2026

(1)	Réseau	Exploitant	Catégorie d'ouvrage S/NSFS/NS	Téléphone en cas de dommages	Date de déclaration - Date de relance	Date de réception du récépissé	Nature de la réponse	Autres éléments
<input checked="" type="checkbox"/>		SDEEG 33 CHEZ SOGELINK 69134 DARDILLY CEDEX	S	0556161070	30/01/2026	Récépissé 30/01/2026	NC	Téléphone : +33556161070

Déclaration de projet de Travaux

Déclaration d'Intention de Commencement de Travaux

Au titre du chapitre IV du titre V du livre V (partie réglementaire) du Code de l'environnement
et de la section 12 du chapitre IV du titre III du livre V de la 4ème partie (partie réglementaire) du Code du travail
(Annexe 1-1 de l'arrêté du 15 février 2012 modifié - NOR : DEVP1116359A)

Délai de réponse

Le destinataire doit répondre à toute déclaration, même s'il n'est pas concerné, sous 9 jours pour les DT et sous 7 jours pour les DICT, hors jours fériés, après la date de réception de la déclaration dûment remplie. Lorsque la déclaration est reçue sous forme non matérialisée, ces délais sont portés à 15 jours pour la DT et à 9 jours pour la DICT, hors jours fériés. Pour la DT, il peut être prolongé de 15 jours si l'exploitant effectue des mesures de localisation avant de répondre ou lors d'un rendez-vous sur site avec vous.

Exploitant
Destinataire
Complément / Service
Numéro / Voie
Code postal / Commune
Pays

SDEEG 33
SERVICE EP
CHEZ SOGELINK
TSA 70011
69134 DARDILLY CEDEX
France

DT (Déclaration de projet de travaux)

N° consultation du téléservice : **2026013000353P5T**

N° affaire du responsable du projet: **EMP2025-1 P23**

Date de la déclaration : **30/01/2026**

☒ Responsable du projet, personne morale ☐ Responsable du projet, personne physique ☐ Déclaration conjointe DT/DICT

Responsable du projet

(1) : Champs facultatifs

Dénomination : **DFCI GIRONDE**

Pays : **France** N° SIRET :

Représentant du responsable du projet

Dénomination : **DFCI GIRONDE**

Complément / Service : **TSA 54050**

N°, Voie : **26 avenue de l'île Saint Martin**

Lieu-dit / BP :

Code postal : **92894** Commune : **NANTERRE CEDEX 9**

Personne à contacter : **BONNEMAZOU Matthieu**

Tél. : **+33675654536** Fax₍₁₎ :

Courriel₍₁₎ : **2605091949.260501DT01.01@captidec.fr**

Emplacement du projet

Adresse (2) :

CP : **33650** Commune principale : **CABANAC ET VILLAGRAINS**

Nb de communes : **1** (2) : facultatif si emprise dessinée sur le téléservice

Souhaits pour le récépissé

☐ Souhaite recevoir le récépissé (cas de la DT-DICT conjointe)

Mode de réception du récépissé souhaité : **ELECTRONIQUE**

Si mode de réception par voie électronique, précisez :

Capacité d'impression des plans : Taille : **A4** Couleur : ☒

Souhait de plans vectoriels : ☐ au format :

Projet et son calendrier

(3) : voir les codes au verso

Nature des travaux₍₃₎ : **DEC TER**

Décrivez le projet : **Reprofilage de piste**

Emploi de techniques sans tranchées : ☐ Oui ☒ Non
Distance minimale entre les travaux et la ligne électrique : _____ m

☐ Cochez si vous souhaitez les plans des réseaux électriques aériens.

Date prévue pour le commencement des travaux : **06/04/2026** Durée du chantier : **90** jour(s)

Investigations complémentaires par le responsable du projet (à remplir après réception du récépissé de DT)

Réalisation d'investigations complémentaires : ☐ Oui ☒ Non

Motif de réalisation ou non d'investigations complémentaires avant travaux (voir au verso) :

Date des investigations complémentaires :

☐ Investigations susceptibles de nécessiter une DICT

☐ Envoi des résultats aux exploitants d'ouvrages et aux entreprises

Signature du responsable du projet ou de son représentant

Nom : **BONNEMAZOU Matthieu**

Signature :

Nombre de pièces jointes, y compris les plans : **1**

DICT (Déclaration d'Intention de Commencement de Travaux)

N° consultation du téléservice : _____

N° affaire de l'exécutant des travaux : _____

Date de la déclaration : _____

Nature de la déclaration (voir les codes au verso) : _____

Exécutant des travaux

(1) : Champs facultatifs

Dénomination : _____

Complément / Service : _____

N°, Voie : _____

Lieu-dit / BP : _____

Code postal : _____ Commune : _____

Pays : _____ N° SIRET : _____

Nom de la personne à contacter : _____

Tél. : _____ Fax₍₁₎ : _____

Courriel₍₁₎ : _____

Emplacement des travaux (si différent du projet de travaux)

Adresse (2) : _____

CP : _____ Commune principale : _____

Nb de communes : _____ (2) : facultatif si emprise dessinée sur le téléservice

Souhaits pour le récépissé

Mode de réception du récépissé souhaité : _____

Si mode de réception par voie électronique, précisez :

Capacité d'impression des plans : Taille : _____ Couleur : ☐

Souhait de plans vectoriels : ☐ au format : _____

Travaux et leur calendrier

(3) : voir les codes au verso

Nature des travaux₍₃₎ : _____

Décrivez les travaux : _____

Techniques utilisées₍₃₎ : _____

☐ Autre, précisez la technique : _____

Précisez, le cas échéant, la profondeur max d'excavation : _____ cm

☐ Cochez en cas de modification du profil du terrain en fin de travaux

Résultats des investigations complémentaires communiquées par le responsable du projet : ☐ Oui ☒ Non

Distance minimale entre les travaux et la ligne électrique : _____ m

☐ Cochez si vous souhaitez les plans des réseaux électriques aériens.

Date prévue pour le commencement des travaux : _____

Durée du chantier : _____ jour(s)

Signature de l'exécutant des travaux ou de son représentant

Nom : _____

Signature :

Nombre de pièces jointes, y compris les plans : _____

Référence Protys de ce document : **2605091949. 260501DT01**

Numéro de consultation du GU : **2026013000353P5T**

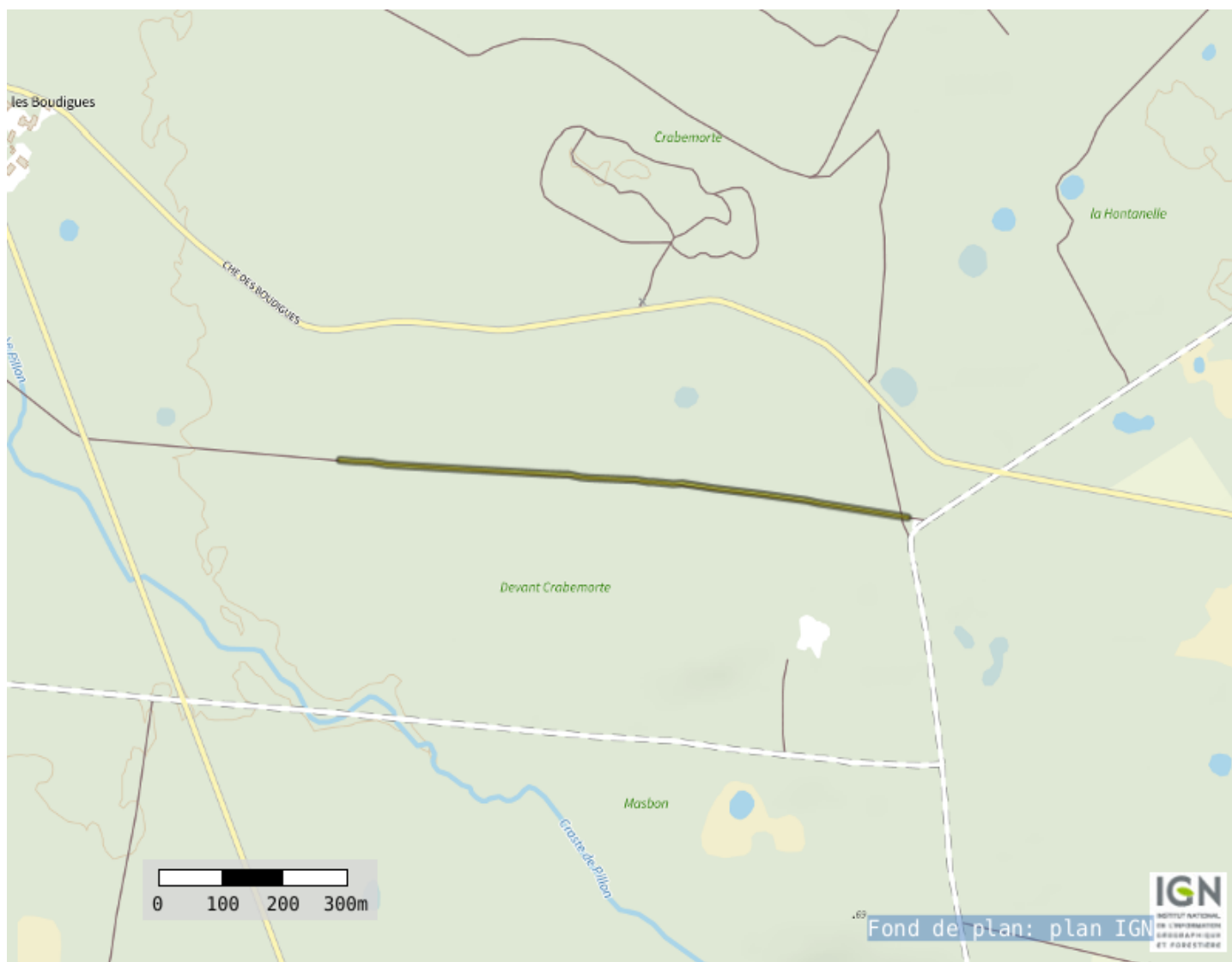

Coordonnées (Lambert 93) : **418329. 12372735987**

6394406. 325796238

Liste des communes concernées :

Cabanac-et-Villagrains ;

Coordonnées (GPS) des sommets des polygones d'emprise :

- , 57561002155368	44, 55994893277881	- , 58110432008078	44, 56039757000795	- , 58573421425822	44, 56063699363185
- , 57607131673026	44, 55999861702128	- , 58132544131512	44, 56040132123059	- , 58573098925611	44, 56064283132733
- , 57607434700245	44, 55999901962122	- , 58132582033752	44, 56040132880122	- , 58572622781486	44, 56064810856617
- , 57631377200783	44, 56003692942363	- , 58149211729644	44, 56040515100875	- , 58572011291400	44, 56065262254722
- , 57676774230707	44, 56007878905797	- , 58149308965706	44, 56040518087480	- , 58571287954573	44, 56065619980095
- , 57676802194090	44, 56007881547879	- , 58318288133645	44, 56047015836467	- , 58570480568434	44, 56065870285562
- , 57720218425986	44, 56012082557839	- , 58318293518150	44, 56047016045829	- , 58569620160379	44, 56066003552041
- , 57818888090984	44, 56020488414083	- , 58473861641013	44, 56053131567663	- , 58568739795408	44, 56066014658188
- , 57819043579027	44, 56020503628076	- , 58474340831106	44, 56053168863224	- , 58535579190778	44, 56064109238883
- , 57880797009312	44, 56027331234517	- , 58506783854299	44, 56056958364294	- , 58506173934019	44, 56063347366572
- , 57898557368690	44, 56026586853181	- , 58536004677527	44, 56057715458874	- , 58505610531295	44, 56063307325135
- , 57899257255049	44, 56026596453265	- , 58536202507087	44, 56057723701358	- , 58473125769929	44, 56059512952984
- , 57921236631721	44, 56028124315253	- , 58569461898872	44, 56059634799101	- , 58317801340556	44, 56053407017663
- , 57938721559033	44, 56029256881632	- , 58570328388828	44, 56059746280212	- , 58148873460437	44, 56046911247981
- , 57947637327210	44, 56029256881632	- , 58571147705045	44, 56059976064427	- , 58132311354192	44, 56046530581139
- , 57948320303674	44, 56029294095742	- , 58571888361660	44, 56060315321264	- , 58109799751794	44, 56046148682313
- , 57975961611075	44, 56032324060573	- , 58572521895656	44, 56060751013240	- , 58108971932402	44, 56046079521553
- , 58065554843598	44, 56034782493737	- , 58573023960676	44, 56061266396949	- , 58084037408025	44, 56042299497230
- , 58065754999262	44, 56034791177740	- , 58573375262643	44, 56061841666460	- , 58065108930784	44, 56041175601612
- , 58085066904169	44, 56035937840980	- , 58573562301219	44, 56062454714476	- , 57975359451510	44, 56038712883753
- , 58085628630438	44, 56035996853979	- , 58573577888617	44, 56063081981895	- , 57974849324500	44, 56038678040318

(Emprise_Protys_v1.3)

Coordonnées de l'emprise du document de référence Protys : 2605091949. 260501DT01

Numéro de consultation du GU : 2026013000353P5T

- , 57938517816559 44, 56035657486669
- , 57938111168337 44, 56035644343694
- , 57920408588839 44, 56034497680395
- , 57920379105151 44, 56034495700777
- , 57898734407843 44, 56032991105150
- , 57880845856286 44, 56033740858521
- , 57879893375503 44, 56033708533965
- , 57817743683835 44, 56026837123426
- , 57719116322652 44, 56018434880298
- , 57719045141757 44, 56018428404926
- , 57675607331463 44, 56014225311594
- , 57630023765845 44, 56010022152680
- , 57629625861920 44, 56009972410286
- , 57605636524377 44, 56006174018120
- , 57559655012949 44, 56001221540407
- , 57559646059634 44, 56001220569502
- , 57426608492495 44, 55986696065065
- , 57425755409765 44, 55986540717731
- , 57424961253528 44, 55986269772313
- , 57424256542764 44, 55985893641082
- , 57423668359112 44, 55985426778523
- , 57423219306139 44, 55984887125885
- , 57422926640700 44, 55984295421706
- , 57422801609764 44, 55983674404825
- , 57422849018199 44, 55983047940572
- , 57423067044125 44, 55982440103614
- , 57423447308930 44, 55981874252802
- , 57423975199248 44, 55981372133476
- , 57424630428552 44, 55980953041814
- , 57425387816747 44, 55980633083303
- , 57426218257829 44, 55980424553775
- , 57427089838413 44, 55980335466924
- , 57427969064146 44, 55980369246311
- , 57561002155368 44, 55994893277881

Récépissé de DT Récépissé de DICT

Au titre du chapitre IV du titre V du livre V (partie réglementaire) du Code de l'environnement
et de la section 12 du chapitre IV du titre III du livre V de la 4^{ème} partie (partie réglementaire) du Code du travail

(Annexe 2 de l'arrêté du 15 février 2012 modifié - NOR : DEVP1116359A)

Destinataire

Récépissé de DT
Récépissé de DICT
Récépissé de DT/DICT
conjointe

Dénomination :

Complément / Service :

Numéro / Voie :

Lieu-dit / BP :

Code Postal / Commune :

Pays :

Coordonnées de l'exploitant

Raison sociale :

Personne à contacter :

Numéro / Voie :

Lieu-dit / BP :

Code Postal / Commune :

Tél. :

Fax :

N° consultation du téléservice :

Référence de l'exploitant :

N° d'affaire du déclarant :

Personne à contacter (déclarant) :

Date de réception de la déclaration :

Commune principale des travaux :

Adresse des travaux prévus :

Éléments généraux de réponse

Les renseignements que vous avez fournis ne nous permettent pas de vous répondre. La déclaration est à renouveler. Précisez notamment :

Les réseaux/ouvrages que nous exploitons ne sont pas concernés au regard des informations fournies. Distance > à : _____ m

Il y a au moins un réseau / ouvrage concerné de catégorie (voir liste des catégories au verso) : _____. Autres informations :

Modification ou extension de nos réseaux / ouvrages

Modification ou extension de réseau/ouvrage envisagée dans un délai inférieur à 3 mois :

Réalisation de modifications en cours sur notre réseau/ouvrage.

Veuillez contacter notre représentant :

Tél. :

NB : Si nous avons connaissance d'une modification du réseau/ouvrage dans le délai maximal de 3 mois à compter de la consultation du téléservice, nous vous en informons.

Emplacement de nos réseaux / ouvrages

Plans joints :	Références :	Echelle ⁽¹⁾ :	Date d'édition ⁽¹⁾ :	Sensible :	Prof. régl. mini ⁽¹⁾ :	Matériau réseau ⁽¹⁾ :
NB : La classe de précision A, B ou C figure dans les plans.			___ / ___ / ___		_____ cm	
			___ / ___ / ___		_____ cm	

Réunion sur chantier pour localisation du réseau/ouvrage : Date retenue d'un commun accord : ___ / ___ / ___ à ___ h ___

ou Prise de RDV à l'initiative du déclarant (date du dernier contact non conclusif : ___ / ___ / ___)

Votre projet doit tenir compte de la servitude protégeant notre ouvrage.

(cas d'un récépissé de DT) Vous devez prévoir des investigations complémentaires à notre charge (hors cas d'exemption prévus dans la réglementation) ⁽²⁾

Des branchements non cartographiés sont présents. Ils sont soit pourvus d'affleurants visibles et rattachés à un réseau principal souterrain identifié dans les plans joints, soit munis de dispositifs automatiques supprimant tout risque en cas d'endommagement ⁽²⁾

(1) : facultatif si l'information est fournie sur le plan joint (2) : pour les tronçons et branchements non cartographiés en classe A, prévoir des clauses techniques et financières particulières dans le marché

Recommandations de sécurité

Les recommandations techniques spécifiques suivantes sont à appliquer, en fonction des risques liés à l'utilisation des techniques de travaux employées :

Rubriques du guide technique relatives à des ouvrages ou travaux spécifiques :

Pour les exploitants de lignes électriques : si la distance d'approche a été précisée, la mise hors tension est : possible impossible

Mesures de sécurité à mettre en œuvre :

Dispositifs importants pour la sécurité :

Cas de dégradation d'un de nos ouvrages

En cas de dégradation d'un de nos ouvrages, contactez nos services au numéro de téléphone suivant : _____

Pour toute anomalie susceptible de mettre en cause la sécurité au cours du déroulement du chantier, prévenir le service départemental d'incendie et de secours (par défaut le 18 ou le 112) : _____

Responsable du dossier

Nom : _____

Désignation du service : _____

Tél. : _____

Signature de l'exploitant ou de son représentant

Nom du signataire : _____

Signature : _____

Date : ___ / ___ / ___ Nombre de pièces jointes, y compris les plans : _____