PIQUET
OPC DET AMO

RÉHABILITATION DE LA PISCINE COMMUNAUTAIRE GABARRET

MISE A JOUR 09 NOVEMBRE 2026 - PLANNING PRO

	Nom de la tâche	Début	Fin
1	OS	lun. 08/02/27	lun. 08/02/27
2	PÉRIODE DE PREPARATION / PLAN DE RETRAIT	lun. 08/02/27	mer. 10/03/27
3			
4	**LOT 01 - DÉMOLITION - GO - VRD**	**lun. 08/02/27**	**lun. 18/10/27**
5	détection des réseaux et canalisations + géoréférencement + établissement plan DWG	lun. 08/02/27	mar. 23/02/27
6	**VRD**	**mer. 03/03/27**	**lun. 18/10/27**
7	**Préparation:**	**mer. 03/03/27**	**mar. 16/03/27**
8	nettoyage végétation	mer. 03/03/27	ven. 05/03/27
9	décapages	ven. 05/03/27	mar. 09/03/27
10	évacuation des terres excédentaires	mar. 09/03/27	lieu. 11/03/27
11	plate-formes calcaire	ven. 12/03/27	mar. 16/03/27
12	**Raccordement aux réseaux**	**ven. 09/07/27**	**lun. 18/10/27**
13	réseaux	ven. 09/07/27	mar. 27/07/27
14	passage caméra réseaux évacuations	ven. 08/10/27	lun. 18/10/27
15	**Travaux de finitions**	**lun. 30/08/27**	**mer. 06/10/27**
16	préparation plate-forme	lun. 30/08/27	lun. 06/09/27
17	bordures préfabriquées	lun. 06/09/27	ven. 10/09/27
18	dallage BA	ven. 10/09/27	mer. 15/09/27
19	pavés béton jointés enagzonnés	mer. 15/09/27	mar. 21/09/27
20	revêtement BBSG	mar. 21/09/27	ven. 24/09/27
21	équipements places PMR	ven. 24/09/27	mer. 29/09/27
22	Bandes de guidage PMR	jeu. 30/09/27	ven. 01/10/27
23	complément plate-forme batiment	ven. 01/10/27	mer. 06/10/27
24	**DESAMIANTAGE**	**mer. 03/03/27**	**mer. 10/03/27**
25	dépose 5 poteaux + poncage 2 poteaux	mer. 03/03/27	mer. 10/03/27
26	**DEMOLITIONS**	**ven. 05/03/27**	**mer. 05/05/27**
27	dépose clôtures extérieures	ven. 05/03/27	mar. 09/03/27
28	sciage dallages	mer. 10/03/27	jeu. 18/03/27
29	création trémies 100x100	mer. 10/03/27	jeu. 18/03/27
30	curage 2nd oeuvre	mer. 10/03/27	jeu. 18/03/27
31	démolition chapes	lun. 05/04/27	mar. 20/04/27
32	dépose menuiseries extérieures	mer. 10/03/27	jeu. 18/03/27
33	dépose panneaux fibre bois	mer. 10/03/27	jeu. 18/03/27
34	démolitions dallages BA	mar. 20/04/27	mer. 28/04/27
35	démolitions murs	jeu. 18/03/27	ven. 02/04/27
36	percements divers	mer. 28/04/27	mer. 05/05/27
37	**GROS-OEUVRE**	**mar. 23/02/27**	**mar. 03/08/27**
38	installations de chantier + prorata + PAC	mar. 23/02/27	mer. 03/03/27
39	**ZONE BASSIN**	**mer. 10/03/27**	**mar. 03/08/27**
40	cuvelages bassin tampon	ven. 14/05/27	mar. 18/05/27
41	Éprouve d'étanchéité du bac tamoon	mer. 19/05/27	mar. 25/05/27
42	dépose dalle plages existantes	mer. 10/03/27	mer. 17/03/27
43	micropieux	mer. 17/03/27	mar. 23/03/27
44	casques BA	mer. 24/03/27	lun. 29/03/27
45	longrines BA	lun. 29/03/27	mar. 06/04/27
46	reconstitution dallage et reprise éventuelle des réseaux existants	mar. 06/04/27	mer. 21/04/27
47	caniveaux plages	mar. 13/04/27	mer. 21/04/27
48	Repose dalles plages existantes	lun. 19/07/27	mar. 03/08/27
49	**BATIMENT**	**mer. 28/04/27**	**mar. 15/06/27**
50	canalisations sous dallages	mer. 28/04/27	mer. 05/05/27
51	dalles portées BA	mer. 05/05/27	jeu. 13/05/27
52	bouchage ouvertures dans murs	jeu. 13/05/27	ven. 21/05/27
53	renforcements pour création d'ouvertures	jeu. 13/05/27	ven. 21/05/27
54	création ouvertures	ven. 21/05/27	ven. 28/05/27
55	maconneries agglos creux	jeu. 13/05/27	ven. 28/05/27
56	divers (réservations + seuils ouvertures)	lun. 31/05/27	lun. 07/06/27
57	nettoyage repliement	lun. 07/06/27	mar. 15/06/27
58			
59	**LOT 02 - CHARPENTE BOIS - COUVERTURE TRADITIONNELLE**	**mar. 23/02/27**	**ven. 28/05/27**
60	Plan d'EXE et plans PAC CB	mar. 23/02/27	mer. 10/03/27
61	Travaux de charpente bois et couverture sur bâtiment vestiaires existants	jeu. 13/05/27	ven. 28/05/27
62	Travaux de charpente bois sur halle bassin	mer. 21/04/27	ven. 14/05/27
63	Remise en état des lieux	ven. 14/05/27	lun. 24/05/27
64			
65	**LOT 03 - COUVERTURE POLYCARBONATE - PHOTOVOLTAIQUE**	**mar. 23/02/27**	**ven. 09/07/27**
66	**POLYCARBONATE**	**mar. 23/02/27**	**ven. 09/07/27**
67	plans d'EXE et plans PAC CB	mar. 23/02/27	mer. 10/03/27
68	échafaudage - protection	ven. 14/05/27	lun. 24/05/27
69	couverture polycarbonate	lun. 24/05/27	mer. 16/06/27
70	sécurité en toiture	mer. 16/06/27	jeu. 24/06/27
71	chéneaux	mer. 16/06/27	jeu. 24/06/27
72	descentes EP	jeu. 24/06/27	jeu. 01/07/27
73	remise en état des lieux	ven. 02/07/27	ven. 09/07/27
74	**PHOTOVOLTAIQUE**	**lun. 24/05/27**	**jeu. 24/06/27**
75	installations photovoltaiques	lun. 24/05/27	mer. 16/06/27
76	prise de terre et liaisons équipotentielles	mer. 16/06/27	jeu. 24/06/27
77			
78	**LOT 04 - MENUISERIES EXTÉRIEURES - SERRURERIE**	**lun. 31/05/27**	**mar. 03/08/27**
79	**MENUISERIES**	**lun. 31/05/27**	**ven. 09/07/27**
80	**Bâtiment**	**lun. 31/05/27**	**mar. 15/06/27**
81	Pose des menuiseries extérieures	lun. 31/05/27	mar. 15/06/27
82	**Zone Bassin**	**mer. 16/06/27**	**ven. 09/07/27**
83	Pose des menuiseries extérieures	mer. 16/06/27	ven. 09/07/27
84	**SERRURERIE**	ven. 09/07/27	mar. 03/08/27
85			
86	**LOT 05 - ISOLATION EXTÉRIEURE - BARDAGE BOIS**	**lun. 31/05/27**	**lun. 13/09/27**
87	reprise maconnerie	lun. 31/05/27	lun. 07/06/27
88	sciage des appuis de fenêtres	lun. 07/06/27	mar. 15/06/27
89	lavage haute pression anti-cryptogamique	mar. 03/08/27	lun. 13/09/27
90	**ITE BARDAGE**	**mar. 15/06/27**	**ven. 23/07/27**
91	Finitions bardage	mar. 15/06/27	ven. 23/07/27
92			
93	**LOT 06 - MENUISERIES INTÉRIEURES - AGENCEMENT**	**mar. 15/06/27**	**mar. 02/11/27**
94	Livraison des huisseries	mar. 15/06/27	mar. 15/06/27
95	Agencement banque d'accueil	ven. 08/10/27	lun. 18/10/27
96	bancs intérieurs déchaussage	lun. 18/10/27	mer. 20/10/27
97	tablettes sèche cheveux	mer. 20/10/27	lun. 25/10/27
98	Pose des portes	ven. 08/10/27	lun. 18/10/27
99	plinthes de protection portes tôle inox	lun. 18/10/27	mar. 26/10/27
100	miroirs sur cadre alu : lave mains	mar. 26/10/27	mar. 02/11/27
101	révision et reprise des portes existantes conservées	ven. 08/10/27	lun. 18/10/27
102	meuble évier + robinetterie	lun. 18/10/27	mar. 26/10/27
103	accessoires	lun. 18/10/27	mar. 26/10/27
104			
105	**LOT 07 - CARRELAGES - FAÏENCES - NETTOYAGES DE SOLS**	**mer. 10/03/27**	**ven. 10/12/27**
106	**Batiment**	**lun. 26/07/27**	**ven. 08/10/27**

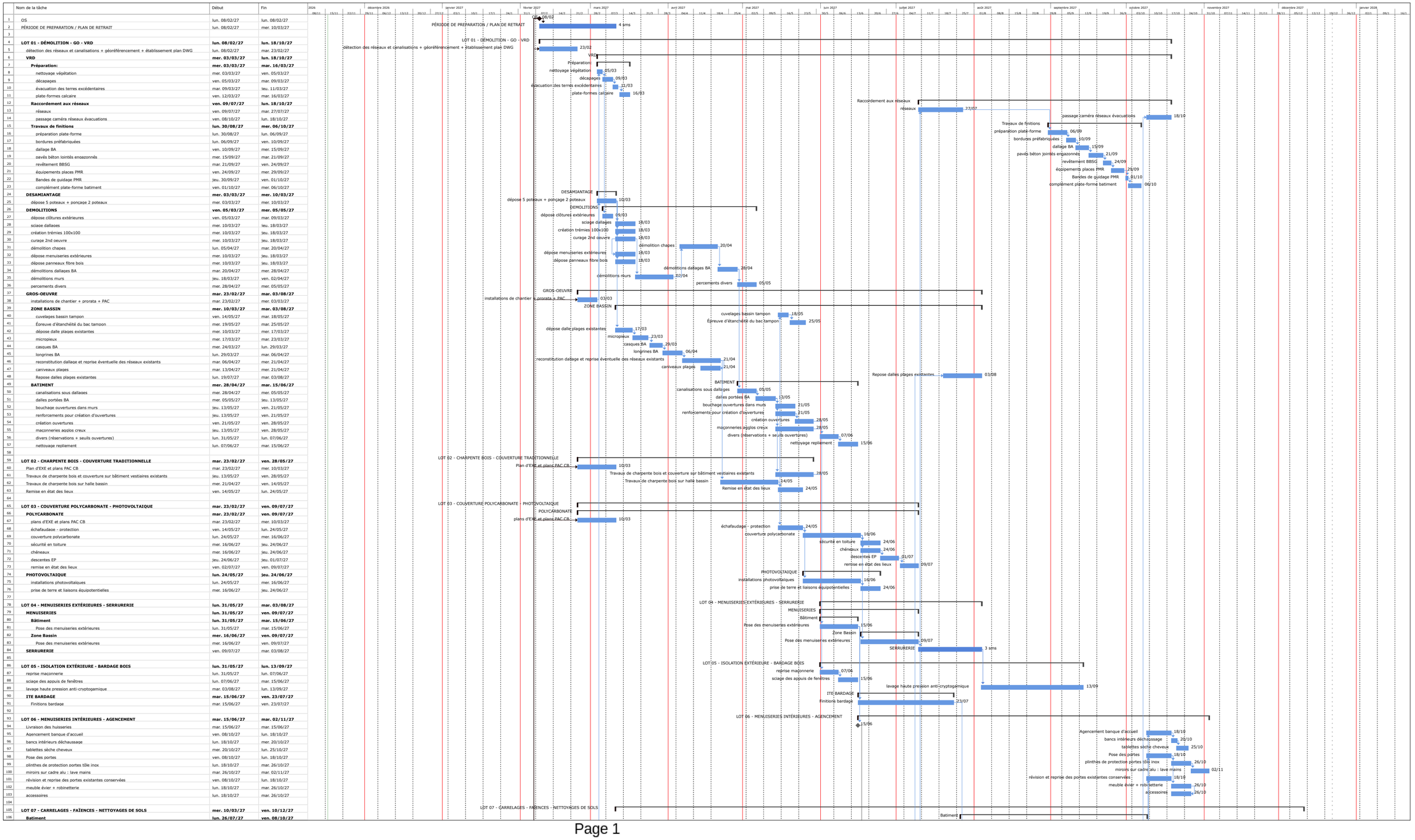

PIQUET
OPC DET AMO

RÉHABILITATION DE LA PISCINE COMMUNAUTAIRE GABARRET

MISE A JOUR 09 NOVEMBRE 2026 - PLANNING PRO

	Nom de la tâche	Début	Fin
107	préparation des supports à carreler	lun. 26/07/27	mer. 28/07/27
108	chape adhérente - forme de pente	mer. 28/07/27	lun. 02/08/27
109	complexe étanchéité SEL	lun. 02/08/27	ven. 06/08/27
110	complexe SEL relevés périphériques	lun. 02/08/27	ven. 06/08/27
111	séchage	ven. 06/08/27	mar. 31/08/27
112	carrelage en pose collée	mar. 31/08/27	mer. 15/09/27
113	joint EPOXY bi composant	mer. 08/09/27	jeu. 23/09/27
114	plinthes a gorge assorties	mer. 15/09/27	jeu. 23/09/27
115	siphons de sol inox grille à carreler	mar. 31/08/27	mer. 15/09/27
116	faiences en pose collée - joint hydrofuge	jeu. 23/09/27	ven. 08/10/27
117	**BASSIN - PÉDILUVES**	**mer. 10/03/27**	**ven. 01/10/27**
118	dépose soignée des carrelages	mer. 10/03/27	ven. 26/03/27
119	dépose soignée des carrelages pédiluves extérieurs	mer. 10/03/27	jeu. 18/03/27
120	préparation mécanique des supports - ragréage	mar. 31/08/27	mar. 07/09/27
121	carrelage des 2 murets et 5 plots départ : carrelage en pose collée y mis 1/4 ronds y mis joint EPOXY bi composant	mer. 08/09/27	jeu. 23/09/27
122	carrelage entre goulotte et plage : carrelage en pose collée y mis joint EPOXY bi composan	mer. 08/09/27	jeu. 23/09/27
123	grilles de débordement	jeu. 23/09/27	ven. 01/10/27
124	plaques de profondeur	lun. 13/09/27	mar. 14/09/27
125	**NETTOYAGES SOLS**	**ven. 01/10/27**	**ven. 10/12/27**
126	nettoyage de réception sols et faiences	ven. 01/10/27	ven. 08/10/27
127	nettoyage de livraison sols et faiences	jeu. 02/12/27	ven. 10/12/27
128			
129	**LOT 08 - CLOISONNEMENTS - PLAFONDS ACOUSTIQUES**	**mar. 15/06/27**	**lun. 18/10/27**
130	**CLOISONNEMENT INTÉRIEUR (compris finitions)**	**mar. 15/06/27**	**ven. 23/07/27**
131	doublages hydro : plaque ciment sur ossature métallique + isolant	mar. 15/06/27	jeu. 08/07/27
132	cloisons hydro : plaque ciment sur ossature métallique + isolant	mer. 23/06/27	ven. 23/07/27
133	renforts pour appareils sanitaires suspendus	mer. 23/06/27	jeu. 08/07/27
134	**PLAFONDS INTÉRIEURS**	**ven. 09/07/27**	**lun. 18/10/27**
135	Bassin	ven. 09/07/27	mar. 03/08/27
136	Bâtiment	jeu. 23/09/27	lun. 18/10/27
137			
138	**LOT 09 - PEINTURES INTÉRIEURES ET EXTÉRIEURES**	**lun. 26/07/27**	**lun. 20/12/27**
139	**Batiment**	**mer. 15/09/27**	**mar. 02/11/27**
140	Préparations peinture	mer. 15/09/27	ven. 08/10/27
141	Finitions peinture	ven. 08/10/27	mar. 02/11/27
142	**PEINTURES EXT sur support existant**	**lun. 26/07/27**	**mer. 20/10/27**
143	préparation des supports existants pour mise en peinture classe A	lun. 26/07/27	lun. 27/09/27
144	Mise en peinture	lun. 27/09/27	mer. 20/10/27
145	**NETTOYAGES**	**ven. 08/10/27**	**lun. 20/12/27**
146	nettoyage de chantier et réception générale	ven. 08/10/27	lun. 18/10/27
147	nettoyage de livraison générale	ven. 10/12/27	lun. 20/12/27
148	**SIGNALÉTIQUE**	ven. 01/10/27	ven. 08/10/27
149			
150	**LOT 10 - CABINES - CASIERS**	**ven. 08/10/27**	**jeu. 04/11/27**
151	**VESTIAIRES IND PUBLIC**	**ven. 08/10/27**	**mer. 27/10/27**
152	cabines de déshabillages : 10 standards + 2 PMR y mis bancs et accessoires PMR	ven. 08/10/27	lun. 18/10/27
153	tablettes bébé relevable	lun. 18/10/27	mar. 19/10/27
154	casiers int avec serrures monnayeur : 18 colonnes de 3 casiers (54 casiers)	mar. 19/10/27	mer. 27/10/27
155	**VESTIAIRES COLLECTIFS PUBLIC**	**lun. 18/10/27**	**mar. 02/11/27**
156	bancs linéaires sur consoles inox y mis renfort compact	lun. 18/10/27	mar. 26/10/27
157	patères sur lisse	mar. 26/10/27	mar. 02/11/27
158	cabines de déshabillage : 10 standards + 2 PMR y mis bancs et accessoires PMR	mar. 26/10/27	mar. 02/11/27
159	armoires collectives 10 cases avec serrure monnayeur	mar. 26/10/27	mar. 02/11/27
160	**SANITAIRES - DOUCHES PUBLIC**	**ven. 08/10/27**	**jeu. 04/11/27**
161	cabines WC et douche : 4 WC et 1 douche	ven. 08/10/27	mar. 26/10/27
162	fond de WC mi hauteur	mar. 26/10/27	mar. 02/11/27
163	plan vasque sur pieds	mer. 03/11/27	jeu. 04/11/27
164	**VESTIAIRES PERSONNEL**	**ven. 08/10/27**	**mar. 02/11/27**
165	bancs linéaires sur consoles inoxydables	ven. 08/10/27	lun. 18/10/27
166	casiers toute hauteur int à verrou cadenassable	lun. 18/10/27	mar. 26/10/27
167	fond de WC mi hauteur	mar. 26/10/27	mar. 02/11/27
168	**ACCESSOIRES**	**ven. 08/10/27**	**mar. 02/11/27**
169	sèche cheveux réglables en hauteur + miroir	ven. 08/10/27	mar. 02/11/27
170	distributeur de papier toilette	ven. 08/10/27	mar. 02/11/27
171	poubelles	mar. 26/10/27	mar. 02/11/27
172	barres de relevage coudées 135° alu thermolaqué	mar. 26/10/27	mar. 02/11/27
173	barres de douche coudées 90° alu thermolaqué	mar. 26/10/27	mar. 02/11/27
174	siège de douche relevable	mar. 26/10/27	mar. 02/11/27
175			
176	**LOT 11 - ELECTRICITÉ CFO Cfa - ECLAIRAGE**	**mar. 23/02/27**	**jeu. 18/11/27**
177	Consignations	mar. 23/02/27	mer. 03/03/27
178	dépose des installations	mer. 03/03/27	jeu. 18/03/27
179	Passage des réseaux	mar. 15/06/27	jeu. 02/09/27
180	armoires principales et divisionnaires	jeu. 02/09/27	lun. 27/09/27
181	appareils d'éclairage et petits appareillages	ven. 08/10/27	mar. 02/11/27
182	équipements éclairage halle bassin	lun. 19/07/27	mer. 11/08/27
183	mise en service	lun. 18/10/27	jeu. 18/11/27
184			
185	**LOT 12 - TRAITEMENT D'AIR - CVC - PLOMBERIE - SANITAIRES**	**mar. 23/02/27**	**jeu. 18/11/27**
186	Consignation	mar. 23/02/27	mer. 03/03/27
187	dépose des installations	mar. 23/02/27	mer. 10/03/27
188	Passage de réseaux	mar. 15/06/27	jeu. 02/09/27
189	production eau chaude - sanitaire	jeu. 02/09/27	mer. 20/10/27
190	appareils sanitaires	ven. 08/10/27	mar. 02/11/27
191	mise en service	lun. 18/10/27	jeu. 18/11/27
192			
193	**LOT 13 - TRAITEMENT D'EAU - LINER - ÉQUIPEMENT PISCINE**	**mar. 23/02/27**	**ven. 03/12/27**
194	constat d'état des lieux contradictoire entre MOA / MOE / Titulaire du lot Traitement d'Eau	mar. 23/02/27	mar. 23/02/27
195	**TRAITEMENT D'EAU**	**leu. 02/09/27**	**leu. 28/10/27**
196	traitement d'eau : remplacement média filtrant, système de variation vitesse sur pompe principale, douche de sécurité, maintenance et entretien mouquette solaire	jeu. 02/09/27	jeu. 28/10/27
197	**TRAITEMENT BASSIN**	**mar. 03/08/27**	**mar. 02/11/27**
198	rénovation revêtement bassin sportif : liner armé, pièces à sceller	mar. 03/08/27	lun. 13/09/27
199	siège de mise à l'eau PMR	lun. 13/09/27	mer. 15/09/27
200	Épreuve d'étanchéité du liner et des pièces à sceller (mise en eau)	lun. 13/09/27	mar. 28/09/27
201	Mise en eau définitive (complément de remplissage aprés épreuve)	lun. 18/10/27	mar. 02/11/27
202	Mise en service / Réglages	mer. 03/11/27	ven. 03/12/27
203			
204	**NETTOYAGE**	**ven. 08/10/27**	**lun. 18/10/27**
205	**OPR techniques**	**jeu. 18/11/27**	**jeu. 09/12/27**
206	**OPR visuelles**	**lun. 18/10/27**	**lun. 01/11/27**
207	**LEVEE DE RÉSERVES**	**lun. 01/11/27**	**ven. 10/12/27**
208	**NETTOYAGE**	**ven. 10/12/27**	**lun. 20/12/27**
209	**COMMISSION DE SECURITE**	**lun. 20/12/27**	**mer. 22/12/27**
210	**LIVRAISON**	**mer. 22/12/27**	**mer. 22/12/27**

