Le 17/07/2024

DOSSIER DE DIAGNOSTICS TECHNIQUES

Référence : MAIRIE DE GOMER 82121 17.07.24



MAIRIE DE GOMER
14 Rue des Pyrénées
64420 GOMER

ECOLE
- 14 rue des Pyrénées
64420 GOMER

NOTE DE SYNTHESE DES CONCLUSIONS

RAPPORT N° MAIRIE DE GOMER 82121 17.07.24

INFORMATIONS GENERALES	
Type de bien : **ECOLE** Adresse : **14 rue des Pyrénées 64420 GOMER** Propriétaire : **MAIRIE DE GOMER**	Réf. Cadastrale : **NC** Bâti : **Oui**

CONSTAT AMIANTE

Dans le cadre de la mission objet du présent rapport, il a été repéré des matériaux et produits contenant de l'amiante

DIAGNOSTIC TERMITES

Le présent examen fait état d'indices d'infestation d'insecte(s) xylophage(s) autres que des termites le jour de la visite.

Néant

EXPOSITION AU PLOMB

Il a été repéré des matériaux contenant du plomb

Rapport de mission de repérage des matériaux et produits contenant de l'amiante avant réalisation de travaux

Arrêté du 16/07/2019
R. 4412-97 à R. 4412-97-6 du Code du Travail issu du décret 2017-899 du 9 mai 2017 modifié par le décret 2019-251 du 27 mars 2019 Norme NF X 46-020 d'août 2017



Numéro de rapport	**MAIRIE DE GOMER 82121 17.07.24 A**
Propriétaire	**MAIRIE DE GOMER**
Donneur d'ordre	**MAIRIE DE GOMER**
Adresse de l'immeuble	**14 rue des Pyrénées 64420 GOMER**
Bâtiment ou installation	**ECOLE**
Date de la commande	**16/07/2024**
La ou le(s) date(s) d'exécution du repérage	**17/07/2024**
Date d'émission du rapport de repérage	**17/07/2024**
Référence du programme de travaux défini par le donneur d'ordre	

Signataire du rapport

Signature et Visa

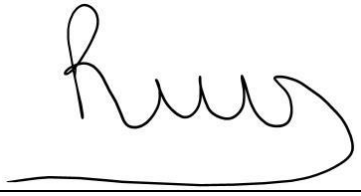

Opérateur de repérage :

RUIZ Quentin
CABINET BARRERE
Le **17/07/2024**

Conclusions

Dans le cadre de la mission objet du présent rapport, il a été repéré des matériaux et produits contenant de l'amiante

Amiante

Cabinet Barrère - 8 bis avenue Lasbordes 64420 SOUMOULOU - contact@expertise-barrere.com - 05 59 16 05 92 - www.expertise-barrere.com - SIRET : 479259400 00022 - N°RGE : 23 08 5271

Liste des matériaux ou produits contenant de l'amiante repérés

Elément	Matériaux ou produits	N° du local	Localisation	Etage	Référence (ZPSO)	Référence prélèvement
Couverture	Plaques ondulées en fibro-ciment	1	Bâtiment Préau	Extérieur	Z006	
Plaques sous évier	Plaques bitumineuses	4	Cuisine	RDC		P017
Plancher	Colle noire - Dalles de sol	5	WC n°1	RDC		P018
Couverture	Plaques ondulées fibre-ciment	13	Préau	Annexe	Z006	P003
Couverture	Plaques ondulées fibre-ciment	14	WC n°2	Annexe	Z006	
Couverture	Plaques ondulées fibre-ciment	15	WC n°3	Annexe	Z006	
Couverture	Plaques ondulées fibre-ciment	16	WC n°4	Annexe	Z006	
Couverture	Plaques ondulées fibre-ciment	17	Local technique	Annexe	Z006	
Couverture	Plaques ondulées fibre-ciment	18	Local rangement	Annexe	Z006	

Exclusions

Aucune

Cabinet Barrère - 8 bis avenue Lasbordes 64420 SOUMOULOU - contact@expertise-barrere.com - 05 59 16 05 92 - www.expertise-barrere.com - SIRET : 47925940000022 - N°RGE : 23 08 5271

SOMMAIRE

SIGNATAIRE DU RAPPORT 1

CONCLUSIONS 1

DESCRIPTION DE LA MISSION 4

OBJET DE LA MISSION : 4

IDENTIFICATION COMPLETE DES DIFFERENTS INTERVENANTS ET PARTIES PRENANTES : 4

IDENTIFICATION COMPLETE DU BATIMENT CONCERNE : 4

IDENTIFICATION DU BIEN CONCERNE : 4

PROGRAMME DE TRAVAUX 4

CADRE DE LA MISSION DE REPERAGE 5

PERIMETRE DU REPERAGE : LOCAUX ET PARTIES D'IMMEUBLES CONCERNES (ZONE D'INTERVENTION) : 5

PARTIES D'IMMEUBLE CONCERNEES 5

PROGRAMME DE REPERAGE 10

RAPPORTS PRECEDEMMENT REALISES 11

CONDITIONS DE REALISATION DU REPERAGE 11

DATES ET NATURE DES VISITES SUR SITE 11

ÉCARTS, ADJONCTIONS, SUPPRESSIONS PAR RAPPORT AUX NORMES EN VIGUEUR CONFORMEMENT AUX PRESCRIPTIONS DE LA NORME NF X 46-020 11

CONDITIONS D'INACCESSIBILITE OU D'IMPOSSIBILITE DE REALISER DES INVESTIGATIONS APPROFONDIES 11

LISTE DES ZONES PRESENTANT DES SIMILITUDES D'OUVRAGES 11

RESULTATS DU REPERAGE 17

RESULTATS DE L'ANALYSE DOCUMENTAIRE : 17

LISTE DES MATERIAUX ET PRODUITS REPERES 17

COMMENTAIRE SUR LA MISSION 20

RAPPEL DES OBLIGATIONS DU PROPRIETAIRE CONCERNE PAR LA MISSION DE REPERAGE 20

ANNEXE : FICHES D'IDENTIFICATION ET DE COTATION 21

ANNEXE : PLANS ET/OU CROQUIS 49

ANNEXE : PROCES VERBAUX D'ANALYSE 55

ANNEXE : CERTIFICAT DE COMPETENCE 65

ANNEXE : ATTESTATION D'ASSURANCE 68

Amiante

Cabinet Barrère - 8 bis avenue Lasbordes 64420 SOUMOULOU - contact@expertise-barrere.com - 05 59 16 05 92 - www.expertise-barrere.com - SIRET : 479259400 00022 - N°RGE : 23 08 5271

1 Description de la mission

1.1 Objet de la mission :

Le repérage de l'amiante avant travaux dans les immeubles bâtis, défini à l'article R. 4412-97 du code du travail, consiste à rechercher, identifier et localiser les matériaux et produits contenant de l'amiante susceptibles d'être affectés directement ou indirectement par les travaux et interventions visés à l'article R. 4412-94 du code du travail et définis par le donneur d'ordre.

Références de l'ordre de mission : **MAIRIE DE GOMER 82121 17.07.24**

1.2 Identification complète des différents intervenants et parties prenantes :

Propriétaire de l'immeuble :	**MAIRIE DE GOMER**
Demeurant :	**14 Rue des Pyrénées 64420 GOMER**
Représenté par :	
Commanditaire du repérage :	**MAIRIE DE GOMER**
Opérateur ayant réalisé le repérage :	**Monsieur RUIZ Quentin**
Nom et adresse de l'entreprise :	**CABINET BARRERE 8 bis Avenue Lasbordes 64420 SOUMOULOU**
N° de Siret :	**47925940000022**
RCP-compagnie-n° de police :	**AXA -10729879904**

1.3 Identification complète du bâtiment concerné :

Dénomination :	
Adresse complète :	**14 rue des Pyrénées 64420 GOMER**
Référence Cadastrale :	**NC**

1.4 Identification du bien concerné :

Date du PC ou date de construction :	Permis de Construire : **NC**	Construction : **Non communiquée**
Type et Fonction principale du bien :	**ECOLE**	**Habitation**
Autre renseignement permettant d'identifier avec certitude le bien concerné :	**Aucun**	

2 Programme de Travaux

Le programme de travaux envisagé par le Donneur d'Ordre prévoit :

Intitulé
Réfection des bâtiments.

Cabinet Barrère - 8 bis avenue Lasbordes 64420 SOUMOULOU - contact@expertise-barrere.com - 05 59 16 05 92 - www.expertise-barrere.com - SIRET : 47925940000022 - N°RGE : 23 08 5271

3 Cadre de la mission de repérage

3.1 Périmètre du repérage : locaux et parties d'immeubles concernés (zone d'intervention) :

Parties d'immeuble concernées

Parties d'immeuble visitées	Etage	Travaux
Bâtiment Préau 	Extérieur	**Concernée**
Bâtiment Ecole	Extérieur	**Concernée**
Entrée 	RDC	**Concernée**
Cuisine 	RDC	**Concernée**
WC n°1	RDC	**Concernée**

Amiante

Cabinet Barrère - 8 bis avenue Lasbordes 64420 SOUMOULOU - contact@expertise-barrere.com - 05 59 16 05 92 - www.expertise-barrere.com - SIRET : 479259400 00022 - N°RGE : 23 08 5271

Parties d'immeuble visitées	Etage	Travaux
		
Salle n°1 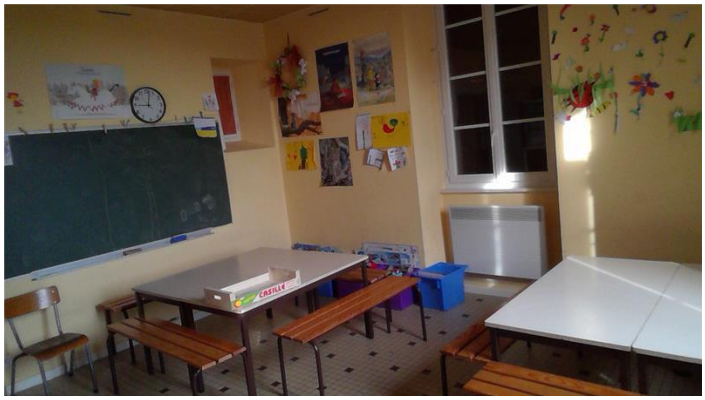	RDC	**Concernée**
Salle n°2	RDC	**Concernée**

Amiante

Cabinet Barrère - 8 bis avenue Lasbordes 64420 SOUMOULOU - contact@expertise-barrere.com - 05 59 16 05 92 -
www.expertise-barrere.com - SIRET : 479259400 00022 - N°RGE : 23 08 5271

Parties d'immeuble visitées	Etage	Travaux
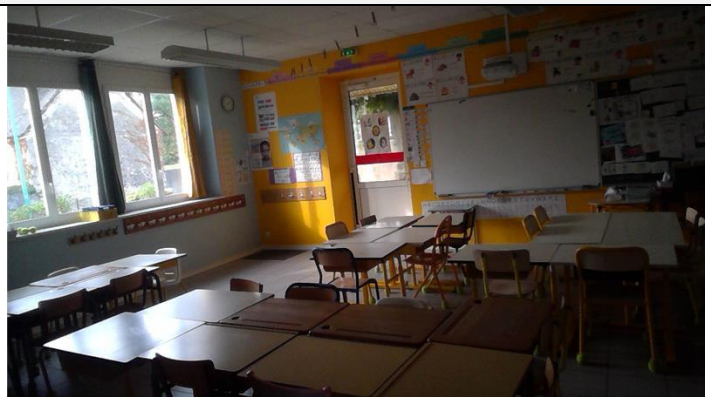		
Remise 	RDC	**Concernée**
Palier 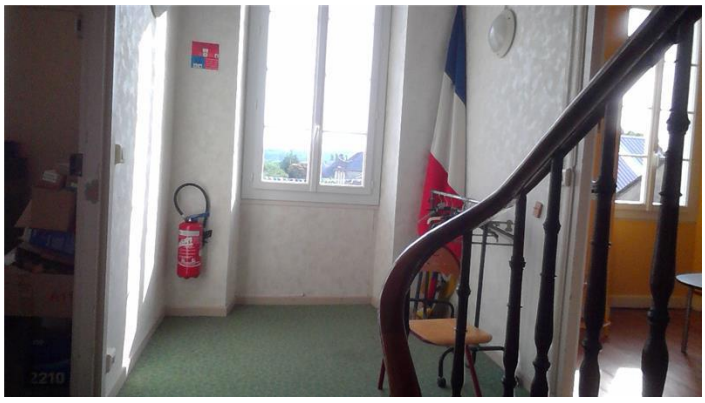	1er	**Concernée**
Bureau n°1 	1er	**Concernée**
Bureau n°2	1er	**Concernée**

Amiante

Cabinet Barrère - 8 bis avenue Lasbordes 64420 SOUMOULOU - contact@expertise-barrere.com - 05 59 16 05 92 -
www.expertise-barrere.com - SIRET : 479259400 00022 - N°RGE : 23 08 5271

Parties d'immeuble visitées	Etage	Travaux
		
Combles 	Combles	**Concernée**
Préau	Annexe	**Concernée**

Amiante

Cabinet Barrère - 8 bis avenue Lasbordes 64420 SOUMOULOU - contact@expertise-barrere.com - 05 59 16 05 92 -
www.expertise-barrere.com - SIRET : 479259400 00022 - N°RGE : 23 08 5271

Parties d'immeuble visitées	Etage	Travaux
		
WC n°2 	Annexe	**Concernée**
WC n°3 	Annexe	**Concernée**
WC n°4 	Annexe	**Concernée**
Local technique	Annexe	**Concernée**

Amiante

Cabinet Barrère - 8 bis avenue Lasbordes 64420 SOUMOULOU - contact@expertise-barrere.com - 05 59 16 05 92 - www.expertise-barrere.com - SIRET : 479259400 00022 - N°RGE : 23 08 5271

Parties d'immeuble visitées	Etage	Travaux
		
Local rangement 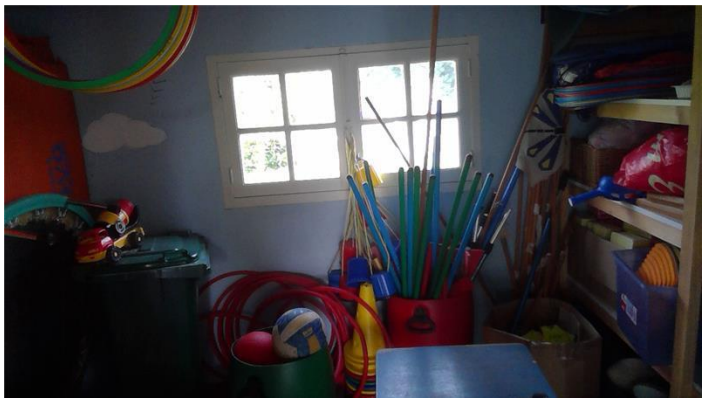	Annexe	**Concernée**

Programme de repérage

Liste des composants et parties de composants à inspecter découlant du programme des travaux, conformément à l'annexe 1 de l'arrêté du 16 juillet 2019 :

Ouvrages ou composants de la construction	Parties d'ouvrages ou de composants à inspecter ou à sonder	Matériau ou Produit	Commentaire
1 - Couvertures, Toitures, Terrasses et étanchéités			
Plaques ondulées et planes	Plaques en fibres-ciment (y compris plaques « sous tuiles »)	P	
2 - Parois verticales extérieures et Façades			
Façades lourdes y compris poteaux	Enduits extérieurs (projetés, lissés ou talochés), crépis extérieurs	M	
Menuiseries extérieures	Joints de mastic de vitrage (notamment châssis aluminium)	M	
3 - Parois verticales intérieures			
Revêtements de murs, poteaux, cloisons, gaines, coffres	Colles et joints de carrelage ou de faïence, ragréage, primaire d'accrochage	M	
	Peintures décoratives (pailletées, gouttelettes, …)	M	
4 - Plafonds et faux plafonds			
Plafonds	Peintures décoratives (pailletées, gouttelettes…)	M	
Faux plafonds	Panneaux et plaques	P	
5 - Planchers et planchers techniques			
Revêtements de sols	Dalles de sol	P	
	Moquette	M	
	Colles et joints de carrelage, ragréages, primaires d'accrochage	M	
8 - Équipements divers et accessoires			
Portes de placard, baignoires et éviers métalliques	Plaques souples bitumineuses antivibratiles	P	
10 - Aménagements, voiries et réseaux divers			

Cabinet Barrère - 8 bis avenue Lasbordes 64420 SOUMOULOU - contact@expertise-barrere.com - 05 59 16 05 92 - www.expertise-barrere.com - SIRET : 479259400 00022 - N°RGE : 23 08 5271

Voiries	Enrobés bitumineux des couches de voirie (juste partie bitume), asphaltes	M

3.2 Rapports précédemment réalisés

Néant

4 Conditions de réalisation du repérage

4.1 Dates et Nature des visites sur site

Néant

4.2 Écarts, adjonctions, suppressions par rapport aux normes en vigueur Conformément aux prescriptions de la norme NF X 46-020

Néant

4.3 Conditions d'inaccessibilité ou d'impossibilité de réaliser des investigations approfondies

Néant

4.4 Liste des Zones présentant des Similitudes d'Ouvrages

Dans le cadre de la mission de repérage, l'opérateur de repérage a défini les Zones Présentant des Similitudes d'Ouvrages suivantes :

Z001 : Plancher Béton (continue : NON)

Localisation	Désignation	Matériau ou Produit identifié	Référence (Sondage)
Préau	Plancher	Béton	
WC n°2	Plancher	Béton	
WC n°3	Plancher	Béton	
WC n°4	Plancher	Béton	
Local technique	Plancher	Béton	
Local rangement	Plancher	Béton	

Cabinet Barrère - 8 bis avenue Lasbordes 64420 SOUMOULOU - contact@expertise-barrere.com - 05 59 16 05 92 - www.expertise-barrere.com - SIRET : 479259400 00022 - N°RGE : 23 08 5271

Z002 : Murs Parpaings, béton Peinture (continue : NON)

Localisation	Désignation	Matériau ou Produit identifié	Référence (Sondage)
Bâtiment Préau	Mur de façade - EST	Parpaings - Enduit peint	
	Mur de façade - NORD	Parpaings - Enduit peint	
	Mur de façade - OUEST	Parpaings - Enduit peint	
	Mur de façade - SUD	Parpaings - Enduit peint	
Préau	Murs	Parpaings, béton - Peinture	
WC n°2	Murs	Parpaings, béton - Peinture	
WC n°3	Murs	Parpaings, béton - Peinture	
WC n°4	Murs	Parpaings, béton - Peinture	
Local technique	Murs	Parpaings, béton - Peinture	
Local rangement	Murs	Parpaings, béton - Peinture	

Z003 : Joint de vitrage Mastic (continue : NON)

Localisation	Désignation	Matériau ou Produit identifié	Référence (Sondage)
WC n°2	Joint de vitrage	Mastic	
WC n°3	Joint de vitrage	Mastic	
WC n°4	Joint de vitrage	Mastic	
Local technique	Joint de vitrage	Mastic	
Local rangement	Joint de vitrage	Mastic	

Z004 : Cloison Briques Peinture (continue : NON)

Localisation	Désignation	Matériau ou Produit identifié	Référence (Sondage)
WC n°2	Cloison	Briques - Peinture	
WC n°3	Cloison	Briques - Peinture	
WC n°4	Cloison	Briques - Peinture	
Local technique	Cloison	Briques - Peinture	
Local rangement	Cloison	Briques - Peinture	

Cabinet Barrère - 8 bis avenue Lasbordes 64420 SOUMOULOU - contact@expertise-barrere.com - 05 59 16 05 92 -
www.expertise-barrere.com - SIRET : 479259400 00022 - N°RGE : 23 08 5271

Z005 : Faience murale Colle blanche Carrelage blanc 10x10 (continue : NON)

Localisation	Désignation	Matériau ou Produit identifié	Référence (Sondage)
WC n°2	Faience murale	Colle blanche - Carrelage blanc 10x10	
WC n°3	Faience murale	Colle blanche - Carrelage blanc 10x10	
WC n°4	Faience murale	Colle blanche - Carrelage blanc 10x10	
Local technique	Faience murale	Colle blanche - Carrelage blanc 10x10	

Z006 : Couverture Plaques ondulées fibre-ciment (continue : NON)

Localisation	Désignation	Matériau ou Produit identifié	Référence (Sondage)
Bâtiment Préau	Couverture	Plaques ondulées en fibro-ciment	
Préau	Couverture	Plaques ondulées fibre-ciment	
WC n°2	Couverture	Plaques ondulées fibre-ciment	
WC n°3	Couverture	Plaques ondulées fibre-ciment	
WC n°4	Couverture	Plaques ondulées fibre-ciment	
Local technique	Couverture	Plaques ondulées fibre-ciment	
Local rangement	Couverture	Plaques ondulées fibre-ciment	

Z007 : Mur de façade - EST Cailloux maçonnés Enduit peint (continue : NON)

Localisation	Désignation	Matériau ou Produit identifié	Référence (Sondage)
Bâtiment Ecole	Mur de façade - EST	Cailloux maçonnés - Enduit peint	
	Mur de façade - OUEST	Cailloux maçonnés - Enduit peint	
	Mur de façade - NORD	Cailloux maçonnés - Enduit peint	
Combles	Murs	Cailloux maçonnés	

Cabinet Barrère - 8 bis avenue Lasbordes 64420 SOUMOULOU - contact@expertise-barrere.com - 05 59 16 05 92 - www.expertise-barrere.com - SIRET : 479259400 00022 - N°RGE : 23 08 5271

Z008 : Cloison Briques Peinture (continue : NON)

Localisation	Désignation	Matériau ou Produit identifié	Référence (Sondage)
Entrée	Cloison	Briques - Peinture	
Cuisine	Cloison	Briques - Peinture	
WC n°1	Cloison	Briques - Peinture	
Salle n°1	Cloison	Briques - Peinture	
Salle n°2	Cloison	Briques - Peinture	
Remise	Cloison	Briques - Peinture	

Z009 : Murs Plâtre Peinture (continue : NON)

Localisation	Désignation	Matériau ou Produit identifié	Référence (Sondage)
Entrée	Murs	Plâtre - Peinture	
Cuisine	Murs	Plâtre - Peinture	
WC n°1	Murs	Plâtre - Peinture	
Salle n°1	Murs	Plâtre - Peinture	
Salle n°2	Murs	Plâtre - Peinture	
Remise	Murs	Plâtre - Peinture	

Z010 : Plafond Plâtre Peinture (continue : NON)

Localisation	Désignation	Matériau ou Produit identifié	Référence (Sondage)
Entrée	Plafond	Plâtre - Peinture	
Cuisine	Plafond	Plâtre - Peinture	
WC n°1	Plafond	Plâtre - Peinture	
Remise	Plafond	Plâtre - Peinture	

Cabinet Barrère - 8 bis avenue Lasbordes 64420 SOUMOULOU - contact@expertise-barrere.com - 05 59 16 05 92 - www.expertise-barrere.com - SIRET : 479259400 00022 - N°RGE : 23 08 5271

Z011 : Plancher Colle grise Carrelage beige 3x3 (continue : NON)

Localisation	Désignation	Matériau ou Produit identifié	Référence (Sondage)
Entrée	Plancher	Colle grise - Carrelage beige 3x3	
Cuisine	Plancher	Colle grise - Carrelage beige 3x3	
Salle n°1	Plancher	Colle grise - Carrelage beige 3x3	
Remise	Plancher	Colle grise - Carrelage beige 3x3	

Z012 : Plinthes Colle grise Carrelage blanc 8x8 (continue : NON)

Localisation	Désignation	Matériau ou Produit identifié	Référence (Sondage)
Entrée	Plinthes	Colle grise - Carrelage blanc 8x8	
Cuisine	Plinthes	Colle grise - Carrelage blanc 8x8	
Remise	Plinthes	Colle grise - Carrelage blanc 8x8	

Z013 : Faience murale Colle blanche Carrelage blanc 10x10 (continue : NON)

Localisation	Désignation	Matériau ou Produit identifié	Référence (Sondage)
Cuisine	Faience murale	Colle blanche - Carrelage blanc 10x10	
Remise	Faience murale	Colle blanche - Carrelage blanc 10x10	

Z014 : Plafond Faux-plafond1 (continue : NON)

Localisation	Désignation	Matériau ou Produit identifié	Référence (Sondage)
Salle n°1	Plafond	Faux-plafond1	
Bureau n°1	Plafond	Faux-plafond1	

Cabinet Barrère - 8 bis avenue Lasbordes 64420 SOUMOULOU - contact@expertise-barrere.com - 05 59 16 05 92 -
www.expertise-barrere.com - SIRET : 479259400 00022 - N°RGE : 23 08 5271

Z015 : Cloison Briques Peinture (continue : NON)

Localisation	Désignation	Matériau ou Produit identifié	Référence (Sondage)
Palier	Cloison	Briques - Peinture	
Bureau n°1	Cloison	Briques - Peinture	
Bureau n°2	Cloison	Briques - Peinture	

Z016 : Murs Plâtre Peinture (continue : NON)

Localisation	Désignation	Matériau ou Produit identifié	Référence (Sondage)
Palier	Murs	Plâtre - Peinture	
Bureau n°1	Murs	Plâtre - Peinture	
Bureau n°2	Murs	Plâtre - Peinture	

Z017 : Plancher Colle jaune Moquette (continue : NON)

Localisation	Désignation	Matériau ou Produit identifié	Référence (Sondage)
Palier	Plancher	Colle jaune - Moquette	
Bureau n°1	Plancher	Colle jaune - Moquette	

Z018 : Plafond Plâtre Peinture (continue : NON)

Localisation	Désignation	Matériau ou Produit identifié	Référence (Sondage)
Palier	Plafond	Plâtre - Peinture	
Bureau n°2	Plafond	Plâtre - Peinture	

Cabinet Barrère - 8 bis avenue Lasbordes 64420 SOUMOULOU - contact@expertise-barrere.com - 05 59 16 05 92 - www.expertise-barrere.com - SIRET : 479259400 00022 - N°RGE : 23 08 5271

5 Résultats du repérage

5.1 Résultats de l'Analyse Documentaire :

Néant

5.2 Liste des matériaux et produits repérés

Local	Etage	Zone	Elément	Matériau / Produit	Critère(s) ayant permis de conclure	Présence d'amiante (*oui/non*)	Estimation de la quantité
Bâtiment Préau	Extérieur	Toiture	Couverture	Plaques ondulées en fibro-ciment	Résultat d'analyse	**Oui**	105 m²
		Murs	Mur de façade - EST	Parpaings - Enduit peint	Résultat d'analyse	**Non**	
		Murs	Mur de façade - NORD	Parpaings - Enduit peint	Résultat d'analyse	**Non**	
		Murs	Mur de façade - OUEST	Parpaings - Enduit peint	Résultat d'analyse	**Non**	
		Murs	Mur de façade - SUD	Parpaings - Enduit peint	Résultat d'analyse	**Non**	
Bâtiment Ecole	Extérieur	Sol	Plancher n°2	Enrobé bitumineux	Résultat d'analyse (P028)	**Non**	
		Murs	Mur de façade - EST	Cailloux maçonnés - Enduit peint	Résultat d'analyse (P009)	**Non**	
		Murs	Mur de façade - OUEST	Cailloux maçonnés - Enduit peint	Résultat d'analyse	**Non**	
		Murs	Mur de façade - SUD	Cailloux maçonnés - Enduit peint	Résultat d'analyse (P008)	**Non**	
		Murs	Mur de façade - NORD	Cailloux maçonnés - Enduit peint	Résultat d'analyse	**Non**	
		Toiture	Couverture	Tuiles	Matériau ou produit qui par nature ne contient pas d'amiante	**Non**	
		Sol	Plancher n°1	Enrobé bitumineux	Résultat d'analyse (P027)	**Non**	
Entrée	RDC	Murs	Murs	Plâtre - Peinture	Résultat d'analyse (P012)	**Non**	
		Plafond	Plafond	Plâtre - Peinture	Résultat d'analyse (P014)	**Non**	
		Sol	Plancher	Colle grise - Carrelage beige 3x3	Résultat d'analyse (P010)	**Non**	
		Toutes zones	Plinthes	Colle grise - Carrelage blanc 8x8	Résultat d'analyse (P011)	**Non**	
		Murs	Cloison	Briques - Peinture	Résultat d'analyse (P013)	**Non**	
Cuisine	RDC	Murs	Faience murale	Colle blanche - Carrelage blanc 10x10	Résultat d'analyse (P015)	**Non**	
		Murs	Murs	Plâtre - Peinture	Résultat d'analyse	**Non**	
		Plafond	Plafond	Plâtre - Peinture	Résultat d'analyse	**Non**	
		Sol	Plancher	Colle grise - Carrelage beige 3x3	Résultat d'analyse	**Non**	
		Toutes zones	Plaques sous évier	Plaques bitumineuses	Résultat d'analyse (P017)	**Oui**	0,5 m²
		Murs	Cloison	Briques - Peinture	Résultat d'analyse	**Non**	

Cabinet Barrère - 8 bis avenue Lasbordes 64420 SOUMOULOU - contact@expertise-barrere.com - 05 59 16 05 92 - www.expertise-barrere.com - SIRET : 479259400 00022 - N°RGE : 23 08 5271

Local	Etage	Zone	Elément	Matériau / Produit	Critère(s) ayant permis de conclure	Présence d'amiante (*oui/non*)	Estimation de la quantité
		Sol	Plancher	Colle jaune - Linoléum gris	Résultat d'analyse (P016)	**Non**	
		Toutes zones	Plinthes	Colle grise - Carrelage blanc 8x8	Résultat d'analyse	**Non**	
WC n°1	RDC	Murs	Faience murale	Colle blanche - Carrelage blanc/rouge 10x10	Résultat d'analyse (P019)	**Non**	
		Murs	Murs	Plâtre - Peinture	Résultat d'analyse	**Non**	
		Plafond	Plafond	Plâtre - Peinture	Résultat d'analyse	**Non**	
		Sol	Plancher	Colle noire - Dalles de sol	Résultat d'analyse (P018)	**Oui**	1,5 m²
		Murs	Cloison	Briques - Peinture	Résultat d'analyse	**Non**	
Salle n°1	RDC	Murs	Murs	Plâtre - Peinture	Résultat d'analyse	**Non**	
		Plafond	Plafond	Faux-plafond1	Résultat d'analyse (P020)	**Non**	
		Sol	Plancher	Colle grise - Carrelage beige 3x3	Résultat d'analyse	**Non**	
		Murs	Cloison	Briques - Peinture	Résultat d'analyse	**Non**	
Salle n°2	RDC	Murs	Cloison	Briques - Peinture	Résultat d'analyse	**Non**	
		Murs	Murs	Plâtre - Peinture	Résultat d'analyse	**Non**	
		Plafond	Plafond	Faux-plafond2	Résultat d'analyse (P022)	**Non**	
		Sol	Plancher	Colle grise - Carrelage gris 20x20	Résultat d'analyse (P021)	**Non**	
Remise	RDC	Murs	Cloison	Briques - Peinture	Résultat d'analyse	**Non**	
		Murs	Faience murale	Colle blanche - Carrelage blanc 10x10	Résultat d'analyse	**Non**	
		Murs	Murs	Plâtre - Peinture	Résultat d'analyse	**Non**	
		Plafond	Plafond	Plâtre - Peinture	Résultat d'analyse	**Non**	
		Sol	Plancher	Colle grise - Carrelage beige 3x3	Résultat d'analyse	**Non**	
		Toutes zones	Plinthes	Colle grise - Carrelage blanc 8x8	Résultat d'analyse	**Non**	
Palier	1er	Murs	Murs	Plâtre - Peinture	Résultat d'analyse	**Non**	
		Plafond	Plafond	Plâtre - Peinture	Résultat d'analyse (P026)	**Non**	
		Sol	Plancher	Colle jaune - Moquette	Résultat d'analyse	**Non**	
		Murs	Cloison	Briques - Peinture	Résultat d'analyse	**Non**	
Bureau n°1	1er	Murs	Murs	Plâtre - Peinture	Résultat d'analyse (P024)	**Non**	
		Plafond	Plafond	Faux-plafond1	Résultat d'analyse	**Non**	
		Sol	Plancher	Colle jaune - Moquette	Résultat d'analyse (P023)	**Non**	
		Murs	Cloison	Briques - Peinture	Résultat d'analyse (P025)	**Non**	
Bureau n°2	1er	Murs	Cloison	Briques - Peinture	Résultat d'analyse	**Non**	
		Murs	Murs	Plâtre - Peinture	Résultat d'analyse	**Non**	

Cabinet Barrère - 8 bis avenue Lasbordes 64420 SOUMOULOU - contact@expertise-barrere.com - 05 59 16 05 92 - www.expertise-barrere.com - SIRET : 479259400 00022 - N°RGE : 23 08 5271

Local	Etage	Zone	Elément	Matériau / Produit	Critère(s) ayant permis de conclure	Présence d'amiante (*oui/non*)	Estimation de la quantité
		Sol	Plancher	Parquet bois	Matériau ou produit qui par nature ne contient pas d'amiante	**Non**	
		Plafond	Plafond	Plâtre - Peinture	Résultat d'analyse	**Non**	
Combles	Combles	Sol	Plancher	Solivage bois + Lames de bois - Laine minérale	Document consulté	**Non**	
		Toutes zones	Murs	Cailloux maçonnés	Résultat d'analyse	**Non**	
		Plafond	Charpente	Bois	Matériau ou produit qui par nature ne contient pas d'amiante	**Non**	
		Toiture	Couverture	Tuiles	Matériau ou produit qui par nature ne contient pas d'amiante	**Non**	
Préau	Annexe	Murs	Murs	Parpaings, béton - Peinture	Résultat d'analyse (P002)	**Non**	
		Toiture	Couverture	Plaques ondulées fibre-ciment	Résultat d'analyse (P003)	**Oui**	
		Sol	Plancher	Béton	Résultat d'analyse (P001)	**Non**	
WC n°2	Annexe	Murs	Murs	Parpaings, béton - Peinture	Résultat d'analyse	**Non**	
		Sol	Plancher	Béton	Résultat d'analyse	**Non**	
		Toiture	Couverture	Plaques ondulées fibre-ciment	Résultat d'analyse	**Oui**	
		Murs	Cloison	Briques - Peinture	Résultat d'analyse (P004)	**Non**	
		Murs	Faience murale	Colle blanche - Carrelage blanc 10x10	Résultat d'analyse (P005)	**Non**	
		Murs	Faience murale	Colle blanche - Carrelage blanc 2x10	Résultat d'analyse (P006)	**Non**	
		Fenêtre	Joint de vitrage	Mastic	Résultat d'analyse (P007)	**Non**	
WC n°3	Annexe	Fenêtre	Joint de vitrage	Mastic	Résultat d'analyse	**Non**	
		Murs	Cloison	Briques - Peinture	Résultat d'analyse	**Non**	
		Murs	Faience murale	Colle blanche - Carrelage blanc 10x10	Résultat d'analyse	**Non**	
		Murs	Murs	Parpaings, béton - Peinture	Résultat d'analyse	**Non**	
		Sol	Plancher	Béton	Résultat d'analyse	**Non**	
		Toiture	Couverture	Plaques ondulées fibre-ciment	Résultat d'analyse	**Oui**	
WC n°4	Annexe	Fenêtre	Joint de vitrage	Mastic	Résultat d'analyse	**Non**	
		Murs	Cloison	Briques - Peinture	Résultat d'analyse	**Non**	
		Murs	Faience murale	Colle blanche - Carrelage blanc 10x10	Résultat d'analyse	**Non**	
		Murs	Murs	Parpaings, béton - Peinture	Résultat d'analyse	**Non**	

Cabinet Barrère - 8 bis avenue Lasbordes 64420 SOUMOULOU - contact@expertise-barrere.com - 05 59 16 05 92 - www.expertise-barrere.com - SIRET : 479259400 00022 - N°RGE : 23 08 5271

Local	Etage	Zone	Elément	Matériau / Produit	Critère(s) ayant permis de conclure	Présence d'amiante (*oui/non*)	Estimation de la quantité
		Sol	Plancher	Béton	Résultat d'analyse	**Non**	
		Toiture	Couverture	Plaques ondulées fibre-ciment	Résultat d'analyse	**Oui**	
Local technique	Annexe	Fenêtre	Joint de vitrage	Mastic	Résultat d'analyse	**Non**	
		Murs	Cloison	Briques - Peinture	Résultat d'analyse	**Non**	
		Murs	Faience murale	Colle blanche - Carrelage blanc 10x10	Résultat d'analyse	**Non**	
		Murs	Murs	Parpaings, béton - Peinture	Résultat d'analyse	**Non**	
		Sol	Plancher	Béton	Résultat d'analyse	**Non**	
		Toiture	Couverture	Plaques ondulées fibre-ciment	Résultat d'analyse	**Oui**	
Local rangement	Annexe	Fenêtre	Joint de vitrage	Mastic	Résultat d'analyse	**Non**	
		Murs	Cloison	Briques - Peinture	Résultat d'analyse	**Non**	
		Murs	Murs	Parpaings, béton - Peinture	Résultat d'analyse	**Non**	
		Sol	Plancher	Béton	Résultat d'analyse	**Non**	
		Toiture	Couverture	Plaques ondulées fibre-ciment	Résultat d'analyse	**Oui**	

5.3 Commentaire sur la mission

Néant

5.4 Rappel des obligations du propriétaire concerné par la mission de repérage

En cas de mission de repérage portant sur une partie privative d'un immeuble collectif à usage d'habitation, son propriétaire met à jour le contenu du « dossier amiante – parties privatives » (DAPP) prévu à l'article R. 1334-29-4 I du code de la santé publique, en y intégrant les données issues du rapport ou du pré-rapport de repérage amiante avant travaux. Il tient à disposition et communique ce DAPP, ainsi complété, selon les modalités prévues au II de l'article R. 1334-29-4 du code de la santé publique.
En cas de mission de repérage portant sur les parties communes d'un immeuble collectif à usage d'habitation ou sur un immeuble non utilisé à fin d'habitation, son propriétaire met à jour le contenu du « dossier technique amiante » (DTA) prévu au I de l'article R. 1334-29-5 du code de la santé publique ainsi que de sa fiche récapitulative, en y intégrant les données issues du rapport ou du pré-rapport de repérage amiante avant travaux. Il tient à disposition et communique ce DTA, ainsi complété, selon les modalités prévues au II de l'article R. 1334-29-5 du code de la santé publique.
En cas de mission de repérage portant sur tout ou partie d'un immeuble d'habitation ne comprenant qu'un seul logement, son propriétaire conserve le rapport ou le pré-rapport restituant les conditions de réalisation et les conclusions de cette recherche d'amiante. Il communique ce rapport, sur leur demande, à toute personne physique ou morale appelée à effectuer des travaux dans l'immeuble bâti ainsi qu'aux agents de contrôle de l'inspection du travail mentionnés à l'article L. 8211-1 du code du travail, aux agents du service de prévention des organismes de sécurité sociale et, en cas d'opération relevant du champ de l'article R. 4534-1 du code du travail, de l'organisme professionnel de prévention du bâtiment et des travaux publics.

Cabinet Barrère - 8 bis avenue Lasbordes 64420 SOUMOULOU - contact@expertise-barrere.com - 05 59 16 05 92 - www.expertise-barrere.com - SIRET : 479259400 00022 - N°RGE : 23 08 5271

ANNEXE : Fiches d'identification et de cotation

PRELEVEMENT : P001

Emplacement



Nom du client	Numéro de dossier	Localisation
MAIRIE DE GOMER	MAIRIE DE GOMER 82121 17.07.24	Annexe - Préau Plancher - Sol
Nom de l'opérateur	**Date de prélèvement**	**Matériau**
RUIZ Quentin	17/07/2024	Béton

Résultat amiante

Absence d'amiante

DESCRIPTION DU PRELEVEMENT :

Objet :
Béton
Support :

Taille :
0 cm



DETAIL DES COUCHES DU PRELEVEMENT :

Référence Couche	PV analyse Amiante	Description visuelle	Epaisseur (cm)	Conclusion amiante
J01-COUCHE	AR-24-KC-085665-01	Matériau (gris) ; matériau dur de type mortier, béton, chape (gris)	0	Fibres d'amiante non détectées

Cabinet Barrère - 8 bis avenue Lasbordes 64420 SOUMOULOU - contact@expertise-barrere.com - 05 59 16 05 92 - www.expertise-barrere.com - SIRET : 479259400 00022 - N°RGE : 23 08 5271

PRELEVEMENT : P002

Emplacement



Nom du client	Numéro de dossier	Localisation
MAIRIE DE GOMER	MAIRIE DE GOMER 82121 17.07.24	Annexe - Préau Murs - Murs
Nom de l'opérateur	**Date de prélèvement**	**Matériau**
RUIZ Quentin	17/07/2024	Parpaings, béton - Peinture

Résultat amiante

Absence d'amiante

DESCRIPTION DU PRELEVEMENT :

Objet :
Parpaings, béton / Peinture

Support :

Taille :
0 cm



DETAIL DES COUCHES DU PRELEVEMENT :

Référence Couche	PV analyse Amiante	Description visuelle	Epaisseur (cm)	Conclusion amiante
001-COUCHE	AR-24-KC-085665-01	Matériau de type peinture (gris) + (beige) ; matériau semi-dur (blanc) (granulaire)	0	Fibres d'amiante non détectées
J01-COUCHE	AR-24-KC-085665-01	Matériau de type peinture (gris) ; matériau semi-dur de type enduit (blanc) (plâtreux)	0	Fibres d'amiante non détectées

Cabinet Barrère - 8 bis avenue Lasbordes 64420 SOUMOULOU - contact@expertise-barrere.com - 05 59 16 05 92 -
www.expertise-barrere.com - SIRET : 479259400 00022 - N°RGE : 23 08 5271

PRELEVEMENT : P003

Emplacement



Nom du client	Numéro de dossier	Localisation
MAIRIE DE GOMER	MAIRIE DE GOMER 82121 17.07.24	Annexe - Préau Couverture - Toiture
Nom de l'opérateur	**Date de prélèvement**	**Matériau**
RUIZ Quentin	17/07/2024	Plaques ondulées fibre-ciment

Résultat amiante

Présence d'amiante (Fibres d'amiante de type chrysotile)

DESCRIPTION DU PRELEVEMENT :

Objet :
Plaques ondulées fibre-ciment

Support :

Taille :
0 cm



DETAIL DES COUCHES DU PRELEVEMENT :

Référence Couche	PV analyse Amiante	Description visuelle	Epaisseur (cm)	Conclusion amiante
J01-COUCHE	AR-24-KC-085665-01	Matériau dur fibreux de type fibres-ciment (gris)	0	Fibres d'amiante de type chrysotile

Amiante

Cabinet Barrère - 8 bis avenue Lasbordes 64420 SOUMOULOU - contact@expertise-barrere.com - 05 59 16 05 92 - www.expertise-barrere.com - SIRET : 479259400 00022 - N°RGE : 23 08 5271

PRELEVEMENT : P004

Emplacement



Nom du client	Numéro de dossier	Localisation
MAIRIE DE GOMER	MAIRIE DE GOMER 82121 17.07.24	Annexe - WC n°2 Cloison - Murs
Nom de l'opérateur	**Date de prélèvement**	**Matériau**
RUIZ Quentin	17/07/2024	Briques - Peinture

Résultat amiante

Absence d'amiante

DESCRIPTION DU PRELEVEMENT :

Objet :
Briques / Peinture

Support :

Taille :
0 cm



DETAIL DES COUCHES DU PRELEVEMENT :

Référence Couche	PV analyse Amiante	Description visuelle	Epaisseur (cm)	Conclusion amiante
J01-COUCHE	AR-24-KC-085665-01	Matériau de type peinture (blanc) (beige) ; matériau semi-dur (beige)	0	Fibres d'amiante non détectées

Amiante

Cabinet Barrère - 8 bis avenue Lasbordes 64420 SOUMOULOU - contact@expertise-barrere.com - 05 59 16 05 92 - www.expertise-barrere.com - SIRET : 479259400 00022 - N°RGE : 23 08 5271

PRELEVEMENT : P005

Emplacement

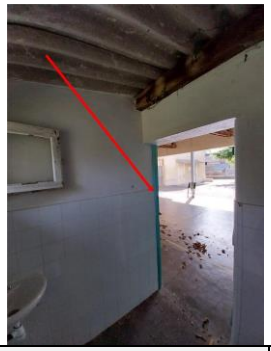

Nom du client	Numéro de dossier	Localisation
MAIRIE DE GOMER	MAIRIE DE GOMER 82121 17.07.24	Annexe - WC n°2 Faience murale - Murs
Nom de l'opérateur	**Date de prélèvement**	**Matériau**
RUIZ Quentin	17/07/2024	Colle blanche - Carrelage blanc 10x10

Résultat amiante

Absence d'amiante

DESCRIPTION DU PRELEVEMENT :

Objet :
Colle blanche / Carrelage blanc 10x10

Support :

Taille :
0 cm



DETAIL DES COUCHES DU PRELEVEMENT :

Référence Couche	PV analyse Amiante	Description visuelle	Epaisseur (cm)	Conclusion amiante
J01-COUCHE	AR-24-KC-085665-01	Matériau de type peinture (vert) en traces ; matériau dur de type carrelage, faïence (blanc) ; matériau dur de type ciment-colle (blanc) ; matériau semi-dur (blanc)	0	Fibres d'amiante non détectées

Cabinet Barrère - 8 bis avenue Lasbordes 64420 SOUMOULOU - contact@expertise-barrere.com - 05 59 16 05 92 -
www.expertise-barrere.com - SIRET : 479259400 00022 - N°RGE : 23 08 5271

PRELEVEMENT : P006

Emplacement

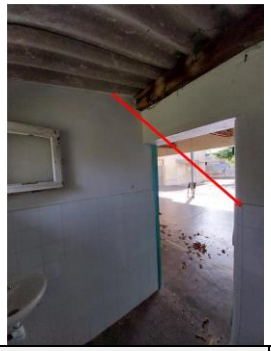

Nom du client	Numéro de dossier	Localisation
MAIRIE DE GOMER	MAIRIE DE GOMER 82121 17.07.24	Annexe - WC n°2 Faience murale - Murs
Nom de l'opérateur	**Date de prélèvement**	**Matériau**
RUIZ Quentin	17/07/2024	Colle blanche - Carrelage blanc 2x10

Résultat amiante

Absence d'amiante

DESCRIPTION DU PRELEVEMENT :

Objet :
Colle blanche / Carrelage blanc 2x10

Support :

Taille :
0 cm



DETAIL DES COUCHES DU PRELEVEMENT :

Référence Couche	PV analyse Amiante	Description visuelle	Epaisseur (cm)	Conclusion amiante
J01-COUCHE	AR-24-KC-085665-01	Matériau dur de type carrelage, faïence (blanc) ; matériau dur de type ciment-colle (gris) (beige) ; matériau semi-dur (blanc) en traces ; matériau de type peinture (blanc) (gris)	0	Fibres d'amiante non détectées

Cabinet Barrère - 8 bis avenue Lasbordes 64420 SOUMOULOU - contact@expertise-barrere.com - 05 59 16 05 92 -
www.expertise-barrere.com - SIRET : 479259400 00022 - N°RGE : 23 08 5271

PRELEVEMENT : P007

Emplacement



Nom du client	Numéro de dossier	Localisation
MAIRIE DE GOMER	MAIRIE DE GOMER 82121 17.07.24	Annexe - WC n°2 Joint de vitrage - Fenêtre
Nom de l'opérateur	**Date de prélèvement**	**Matériau**
RUIZ Quentin	17/07/2024	Mastic

Résultat amiante

Absence d'amiante

DESCRIPTION DU PRELEVEMENT :

Objet :
Mastic

Support :

Taille :
0 cm



DETAIL DES COUCHES DU PRELEVEMENT :

Référence Couche	PV analyse Amiante	Description visuelle	Epaisseur (cm)	Conclusion amiante
J01-COUCHE	AR-24-KC-085665-01	Matériau de type peinture (blanc) ; matériau semi-dur de type mastic (beige) ; matériau de type poussières en traces	0	Fibres d'amiante non détectées

Amiante

Cabinet Barrère - 8 bis avenue Lasbordes 64420 SOUMOULOU - contact@expertise-barrere.com - 05 59 16 05 92 -
www.expertise-barrere.com - SIRET : 479259400 00022 - N°RGE : 23 08 5271

PRELEVEMENT : P008

Emplacement



Nom du client	Numéro de dossier	Localisation
MAIRIE DE GOMER	MAIRIE DE GOMER 82121 17.07.24	Extérieur - Bâtiment Ecole Mur de façade - SUD - Murs
Nom de l'opérateur	**Date de prélèvement**	**Matériau**
RUIZ Quentin	17/07/2024	Cailloux maçonnés - Enduit peint

Résultat amiante

Absence d'amiante

DESCRIPTION DU PRELEVEMENT :

Objet :
Cailloux maçonnés / Enduit peint

Support :

Taille :
0 cm



DETAIL DES COUCHES DU PRELEVEMENT :

Référence Couche	PV analyse Amiante	Description visuelle	Epaisseur (cm)	Conclusion amiante
J01-COUCHE	AR-24-KC-085665-01	Matériau semi-dur (blanc) (beige) (granulaire)	0	Fibres d'amiante non détectées

Amiante

Cabinet Barrère - 8 bis avenue Lasbordes 64420 SOUMOULOU - contact@expertise-barrere.com - 05 59 16 05 92 -
www.expertise-barrere.com - SIRET : 479259400 00022 - N°RGE : 23 08 5271

PRELEVEMENT : P009

Emplacement



Nom du client	Numéro de dossier	Localisation
MAIRIE DE GOMER	MAIRIE DE GOMER 82121 17.07.24	Extérieur - Bâtiment Ecole Mur de façade - EST - Murs
Nom de l'opérateur	**Date de prélèvement**	**Matériau**
RUIZ Quentin	17/07/2024	Cailloux maçonnés - Enduit peint

Résultat amiante

Absence d'amiante

DESCRIPTION DU PRELEVEMENT :

Objet :
Cailloux maçonnés / Enduit peint
Support :

Taille :
0 cm



DETAIL DES COUCHES DU PRELEVEMENT :

Référence Couche	PV analyse Amiante	Description visuelle	Epaisseur (cm)	Conclusion amiante
J01-COUCHE	AR-24-KC-085665-01	Matériau semi-dur (beige) (granulaire)	0	Fibres d'amiante non détectées

Amiante

Cabinet Barrère - 8 bis avenue Lasbordes 64420 SOUMOULOU - contact@expertise-barrere.com - 05 59 16 05 92 -
www.expertise-barrere.com - SIRET : 479259400 00022 - N°RGE : 23 08 5271

PRELEVEMENT : P010

Emplacement



Nom du client	Numéro de dossier	Localisation
MAIRIE DE GOMER	MAIRIE DE GOMER 82121 17.07.24	RDC - Entrée Plancher - Sol
Nom de l'opérateur	**Date de prélèvement**	**Matériau**
RUIZ Quentin	17/07/2024	Colle grise - Carrelage beige 3x3

Résultat amiante

Absence d'amiante

DESCRIPTION DU PRELEVEMENT :

Objet :
Colle grise / Carrelage beige 3x3

Support :

Taille :
0 cm

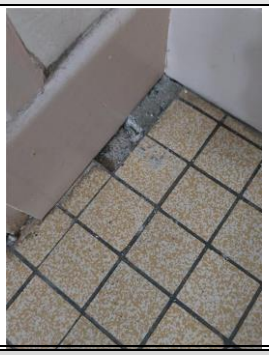

DETAIL DES COUCHES DU PRELEVEMENT :

Référence Couche	PV analyse Amiante	Description visuelle	Epaisseur (cm)	Conclusion amiante
J01-COUCHE	AR-24-KC-085665-01	Matériau dur de type carrelage, faïence (beige) (tacheté) ; matériau dur de type ciment-colle (gris) ; matériau dur de type mortier, béton, chape (gris)	0	Fibres d'amiante non détectées

Amiante

Cabinet Barrère - 8 bis avenue Lasbordes 64420 SOUMOULOU - contact@expertise-barrere.com - 05 59 16 05 92 -
www.expertise-barrere.com - SIRET : 479259400 00022 - N°RGE : 23 08 5271

PRELEVEMENT : P011

Emplacement

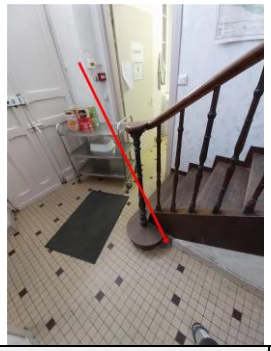

Nom du client	Numéro de dossier	Localisation
MAIRIE DE GOMER	MAIRIE DE GOMER 82121 17.07.24	RDC - Entrée Plinthes - Toutes zones
Nom de l'opérateur	**Date de prélèvement**	**Matériau**
RUIZ Quentin	17/07/2024	Colle grise - Carrelage blanc 8x8

Résultat amiante

Absence d'amiante

DESCRIPTION DU PRELEVEMENT :

Objet :
Colle grise / Carrelage blanc 8x8

Support :

Taille :
0 cm



DETAIL DES COUCHES DU PRELEVEMENT :

Référence Couche	PV analyse Amiante	Description visuelle	Epaisseur (cm)	Conclusion amiante
J01-COUCHE	AR-24-KC-085665-01	Matériau dur de type carrelage, faïence (beige) ; matériau dur de type ciment-colle (gris) ; matériau semi-dur (blanc)	0	Fibres d'amiante non détectées

Amiante

Cabinet Barrère - 8 bis avenue Lasbordes 64420 SOUMOULOU - contact@expertise-barrere.com - 05 59 16 05 92 - www.expertise-barrere.com - SIRET : 479259400 00022 - N°RGE : 23 08 5271

PRELEVEMENT : P012

Emplacement



Nom du client	Numéro de dossier	Localisation
MAIRIE DE GOMER	MAIRIE DE GOMER 82121 17.07.24	RDC - Entrée Murs - Murs
Nom de l'opérateur	**Date de prélèvement**	**Matériau**
RUIZ Quentin	17/07/2024	Plâtre - Peinture

Résultat amiante

Absence d'amiante

DESCRIPTION DU PRELEVEMENT :

Objet :
Plâtre / Peinture
Support :

Taille :
0 cm



DETAIL DES COUCHES DU PRELEVEMENT :

Référence Couche	PV analyse Amiante	Description visuelle	Epaisseur (cm)	Conclusion amiante
J01-COUCHE	AR-24-KC-085665-01	Matériau de type peinture (blanc) en traces ; matériau semi-dur de type enduit (blanc) (plâtreux) ; matériau souple fibreux de type papier, carton (marron) ; matériau semi-dur de type plâtre (blanc)	0	Fibres d'amiante non détectées
001-COUCHE	AR-24-KC-085665-01	Matériau souple fibreux de type papier, carton (marron)	0	Fibres d'amiante non détectées

Amiante

Cabinet Barrère - 8 bis avenue Lasbordes 64420 SOUMOULOU - contact@expertise-barrere.com - 05 59 16 05 92 -
www.expertise-barrere.com - SIRET : 479259400 00022 - N°RGE : 23 08 5271

PRELEVEMENT : P013

Emplacement



Nom du client	Numéro de dossier	Localisation
MAIRIE DE GOMER	MAIRIE DE GOMER 82121 17.07.24	RDC - Entrée Cloison - Murs
Nom de l'opérateur	**Date de prélèvement**	**Matériau**
RUIZ Quentin	17/07/2024	Briques - Peinture

Résultat amiante

Absence d'amiante

DESCRIPTION DU PRELEVEMENT :

Objet :
Briques / Peinture
Support :

Taille :
0 cm

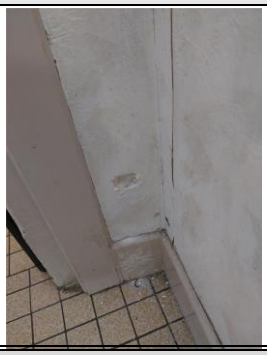

DETAIL DES COUCHES DU PRELEVEMENT :

Référence Couche	PV analyse Amiante	Description visuelle	Epaisseur (cm)	Conclusion amiante
001-COUCHE	AR-24-KC-085665-01	Matériau de type peinture (blanc) en traces ; matériau semi-dur de type enduit (blanc) (plâtreux) ; matériau souple fibreux de type papier, carton (marron) ; matériau semi-dur de type plâtre (blanc) en traces	0	Fibres d'amiante non détectées
J01-COUCHE	AR-24-KC-085665-01	Matériau fibreux de type papier peint (blanc)	0	Fibres d'amiante non détectées
002-COUCHE	AR-24-KC-085665-01	Matériau souple fibreux de type papier, carton (marron)	0	Fibres d'amiante non détectées

Cabinet Barrère - 8 bis avenue Lasbordes 64420 SOUMOULOU - contact@expertise-barrere.com - 05 59 16 05 92 -
www.expertise-barrere.com - SIRET : 479259400 00022 - N°RGE : 23 08 5271

PRELEVEMENT : P014		
Nom du client	**Numéro de dossier**	**Localisation**
MAIRIE DE GOMER	MAIRIE DE GOMER 82121 17.07.24	RDC - Entrée Plafond - Plafond
Nom de l'opérateur	**Date de prélèvement**	**Matériau**
RUIZ Quentin	17/07/2024	Plâtre - Peinture
Résultat amiante		
Absence d'amiante		

DESCRIPTION DU PRELEVEMENT :

Objet :
Plâtre / Peinture
Support :

Taille :
0 cm



DETAIL DES COUCHES DU PRELEVEMENT :

Référence Couche	PV analyse Amiante	Description visuelle	Epaisseur (cm)	Conclusion amiante
J01-COUCHE	AR-24-KC-085665-01	Matériau de type maillage de fibres et liant (blanc) en traces ; matériau de type peinture (blanc) en traces ; matériau semi-dur de type enduit (blanc) (plâtreux)	0	Fibres d'amiante non détectées

Cabinet Barrère - 8 bis avenue Lasbordes 64420 SOUMOULOU - contact@expertise-barrere.com - 05 59 16 05 92 -
www.expertise-barrere.com - SIRET : 479259400 00022 - N°RGE : 23 08 5271

PRELEVEMENT : P015

Emplacement



Nom du client	Numéro de dossier	Localisation
MAIRIE DE GOMER	MAIRIE DE GOMER 82121 17.07.24	RDC - Cuisine Faience murale - Murs
Nom de l'opérateur	**Date de prélèvement**	**Matériau**
RUIZ Quentin	17/07/2024	Colle blanche - Carrelage blanc 10x10

Résultat amiante

Absence d'amiante

DESCRIPTION DU PRELEVEMENT :

Objet :
Colle blanche / Carrelage blanc 10x10

Support :

Taille :
0 cm



DETAIL DES COUCHES DU PRELEVEMENT :

Référence Couche	PV analyse Amiante	Description visuelle	Epaisseur (cm)	Conclusion amiante
J01-COUCHE	AR-24-KC-085665-01	Matériau dur de type carrelage, faïence (blanc) ; matériau dur de type ciment-colle (blanc) en traces ; matériau semi-dur de type enduit (blanc) (plâtreux) ; matériau de type peinture (blanc)	0	Fibres d'amiante non détectées

Cabinet Barrère - 8 bis avenue Lasbordes 64420 SOUMOULOU - contact@expertise-barrere.com - 05 59 16 05 92 -
www.expertise-barrere.com - SIRET : 479259400 00022 - N°RGE : 23 08 5271

PRELEVEMENT : P016

Emplacement



Nom du client	Numéro de dossier	Localisation
MAIRIE DE GOMER	MAIRIE DE GOMER 82121 17.07.24	RDC - Cuisine Plancher - Sol
Nom de l'opérateur	**Date de prélèvement**	**Matériau**
RUIZ Quentin	17/07/2024	Colle jaune - Linoléum gris

Résultat amiante

Absence d'amiante

DESCRIPTION DU PRELEVEMENT :

Objet :
Colle jaune / Linoléum gris
Support :

Taille :
0 cm

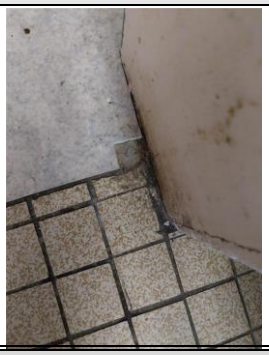

DETAIL DES COUCHES DU PRELEVEMENT :

Référence Couche	PV analyse Amiante	Description visuelle	Epaisseur (cm)	Conclusion amiante
001-COUCHE	AR-24-KC-085665-01	Matériau de type colle (jaune) ; matériau semi-dur (gris) ; matériau de type poussières en traces	0	Fibres d'amiante non détectées
J01-COUCHE	AR-24-KC-085665-01	Matériau souple de type revêtement de sol (bleu)	0	Fibres d'amiante non détectées

Amiante

Cabinet Barrère - 8 bis avenue Lasbordes 64420 SOUMOULOU - contact@expertise-barrere.com - 05 59 16 05 92 - www.expertise-barrere.com - SIRET : 479259400 00022 - N°RGE : 23 08 5271

PRELEVEMENT : P017

Emplacement



Nom du client	Numéro de dossier	Localisation
MAIRIE DE GOMER	MAIRIE DE GOMER 82121 17.07.24	RDC - Cuisine Plaques sous évier - Toutes zones
Nom de l'opérateur	**Date de prélèvement**	**Matériau**
RUIZ Quentin	17/07/2024	Plaques bitumineuses

Résultat amiante

Présence d'amiante (Fibres d'amiante de type chrysotile)

DESCRIPTION DU PRELEVEMENT :

Objet :
Plaques bitumineuses
Support :

Taille :
0 cm



DETAIL DES COUCHES DU PRELEVEMENT :

Référence Couche	PV analyse Amiante	Description visuelle	Epaisseur (cm)	Conclusion amiante
J01-COUCHE	AR-24-KC-085665-01	Matériau souple bitumineux (noir)	0	Fibres d'amiante de type chrysotile

Amiante

Cabinet Barrère - 8 bis avenue Lasbordes 64420 SOUMOULOU - contact@expertise-barrere.com - 05 59 16 05 92 - www.expertise-barrere.com - SIRET : 479259400 00022 - N°RGE : 23 08 5271

PRELEVEMENT : P018

Emplacement



Nom du client	Numéro de dossier	Localisation
MAIRIE DE GOMER	MAIRIE DE GOMER 82121 17.07.24	RDC - WC n°1 Plancher - Sol
Nom de l'opérateur	**Date de prélèvement**	**Matériau**
RUIZ Quentin	17/07/2024	Colle noire - Dalles de sol

Résultat amiante

Présence d'amiante (Fibres d'amiante de type chrysotile)

DESCRIPTION DU PRELEVEMENT :

Objet :
Colle noire / Dalles de sol

Support :

Taille :
0 cm



DETAIL DES COUCHES DU PRELEVEMENT :

Référence Couche	PV analyse Amiante	Description visuelle	Epaisseur (cm)	Conclusion amiante
J01-COUCHE	AR-24-KC-085665-01	Matériau souple de type revêtement de sol (blanc)	0	Fibres d'amiante non détectées
001-COUCHE	AR-24-KC-085665-01	Matériau souple de type joint (blanc) ; matériau de type colle (jaune) en traces ; matériau semi-dur (gris) en traces ; matériau de type poussières en traces	0	Fibres d'amiante de type chrysotile

Cabinet Barrère - 8 bis avenue Lasbordes 64420 SOUMOULOU - contact@expertise-barrere.com - 05 59 16 05 92 - www.expertise-barrere.com - SIRET : 479259400 00022 - N°RGE : 23 08 5271

PRELEVEMENT : P019

Emplacement



Nom du client	Numéro de dossier	Localisation
MAIRIE DE GOMER	MAIRIE DE GOMER 82121 17.07.24	RDC - WC n°1 Faience murale - Murs
Nom de l'opérateur	**Date de prélèvement**	**Matériau**
RUIZ Quentin	17/07/2024	Colle blanche - Carrelage blanc/rouge 10x10

Résultat amiante

Absence d'amiante

DESCRIPTION DU PRELEVEMENT :

Objet :
Colle blanche / Carrelage blanc/rouge 10x10

Support :

Taille :
0 cm



DETAIL DES COUCHES DU PRELEVEMENT :

Référence Couche	PV analyse Amiante	Description visuelle	Epaisseur (cm)	Conclusion amiante
J01-COUCHE	AR-24-KC-085665-01	Matériau dur de type carrelage, faïence (blanc) ; matériau dur de type ciment-colle (blanc)	0	Fibres d'amiante non détectées

Amiante

Cabinet Barrère - 8 bis avenue Lasbordes 64420 SOUMOULOU - contact@expertise-barrere.com - 05 59 16 05 92 -
www.expertise-barrere.com - SIRET : 479259400 00022 - N°RGE : 23 08 5271

PRELEVEMENT : P020

Emplacement



Nom du client	Numéro de dossier	Localisation
MAIRIE DE GOMER	MAIRIE DE GOMER 82121 17.07.24	RDC - Salle n°1 Plafond - Plafond
Nom de l'opérateur	**Date de prélèvement**	**Matériau**
RUIZ Quentin	17/07/2024	Faux-plafond1

Résultat amiante

Absence d'amiante

DESCRIPTION DU PRELEVEMENT :

Objet :
Faux-plafond1
Support :

Taille :
0 cm



DETAIL DES COUCHES DU PRELEVEMENT :

Référence Couche	PV analyse Amiante	Description visuelle	Epaisseur (cm)	Conclusion amiante
J01-COUCHE	AR-24-KC-085665-01	Matériau de type peinture (beige) ; matériau fibreux de type isolant (beige)	0	Fibres d'amiante non détectées
001-COUCHE	AR-24-KC-085665-01	Matériau fibreux de type isolant (beige)	0	Fibres d'amiante non détectées

Cabinet Barrère - 8 bis avenue Lasbordes 64420 SOUMOULOU - contact@expertise-barrere.com - 05 59 16 05 92 -
www.expertise-barrere.com - SIRET : 479259400 00022 - N°RGE : 23 08 5271

PRELEVEMENT : P021

Emplacement



Nom du client	Numéro de dossier	Localisation
MAIRIE DE GOMER	MAIRIE DE GOMER 82121 17.07.24	RDC - Salle n°2 Plancher - Sol
Nom de l'opérateur	**Date de prélèvement**	**Matériau**
RUIZ Quentin	17/07/2024	Colle grise - Carrelage gris 20x20

Résultat amiante

Absence d'amiante

DESCRIPTION DU PRELEVEMENT :

Objet :
Colle grise / Carrelage gris 20x20

Support :

Taille :
0 cm

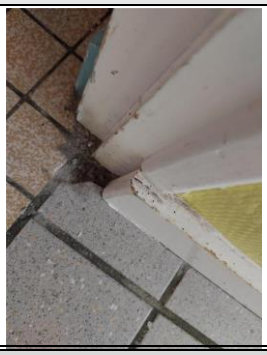

DETAIL DES COUCHES DU PRELEVEMENT :

Référence Couche	PV analyse Amiante	Description visuelle	Epaisseur (cm)	Conclusion amiante
J01-COUCHE	AR-24-KC-085665-01	Matériau dur de type carrelage, faïence (gris) ; matériau dur de type ciment-colle (gris) ; matériau de type poussières en traces	0	Fibres d'amiante non détectées

Amiante

Cabinet Barrère - 8 bis avenue Lasbordes 64420 SOUMOULOU - contact@expertise-barrere.com - 05 59 16 05 92 - www.expertise-barrere.com - SIRET : 479259400 00022 - N°RGE : 23 08 5271

PRELEVEMENT : P022

Emplacement

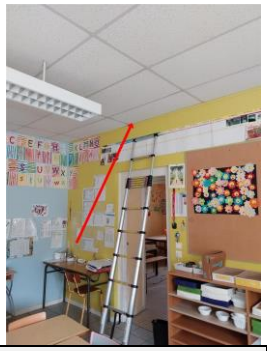

Nom du client	Numéro de dossier	Localisation
MAIRIE DE GOMER	MAIRIE DE GOMER 82121 17.07.24	RDC - Salle n°2 Plafond - Plafond
Nom de l'opérateur	**Date de prélèvement**	**Matériau**
RUIZ Quentin	17/07/2024	Faux-plafond2

Résultat amiante

Absence d'amiante

DESCRIPTION DU PRELEVEMENT :

Objet :
Faux-plafond2
Support :

Taille :
0 cm

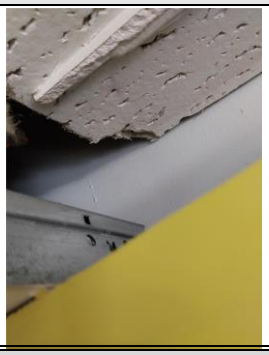

DETAIL DES COUCHES DU PRELEVEMENT :

Référence Couche	PV analyse Amiante	Description visuelle	Epaisseur (cm)	Conclusion amiante
J01-COUCHE	AR-24-KC-085665-01	Matériau (blanc) ; matériau semi-dur fibreux de type faux-plafonds (beige)	0	Fibres d'amiante non détectées

Amiante

Cabinet Barrère - 8 bis avenue Lasbordes 64420 SOUMOULOU - contact@expertise-barrere.com - 05 59 16 05 92 -
www.expertise-barrere.com - SIRET : 479259400 00022 - N°RGE : 23 08 5271

PRELEVEMENT : P023

Emplacement



Nom du client	Numéro de dossier	Localisation
MAIRIE DE GOMER	MAIRIE DE GOMER 82121 17.07.24	1er - Bureau n°1 Plancher - Sol
Nom de l'opérateur	**Date de prélèvement**	**Matériau**
RUIZ Quentin	17/07/2024	Colle jaune - Moquette

Résultat amiante

Absence d'amiante

DESCRIPTION DU PRELEVEMENT :

Objet :
Colle jaune / Moquette
Support :

Taille :
0 cm



DETAIL DES COUCHES DU PRELEVEMENT :

Référence Couche	PV analyse Amiante	Description visuelle	Epaisseur (cm)	Conclusion amiante
J01-COUCHE	AR-24-KC-085665-01	Matériau souple fibreux de type moquette (vert)	0	Fibres d'amiante non détectées
001-COUCHE	AR-24-KC-085665-01	Matériau de type colle (jaune) ; matériau semi-dur de type ragréage (gris)	0	Fibres d'amiante non détectées
002-COUCHE	AR-24-KC-085665-01	Matériau semi-dur (blanc)	0	Fibres d'amiante non détectées

Cabinet Barrère - 8 bis avenue Lasbordes 64420 SOUMOULOU - contact@expertise-barrere.com - 05 59 16 05 92 -
www.expertise-barrere.com - SIRET : 479259400 00022 - N°RGE : 23 08 5271

PRELEVEMENT : P024

Emplacement



Nom du client	Numéro de dossier	Localisation
MAIRIE DE GOMER	MAIRIE DE GOMER 82121 17.07.24	1er - Bureau n°1 Murs - Murs
Nom de l'opérateur	**Date de prélèvement**	**Matériau**
RUIZ Quentin	17/07/2024	Plâtre - Peinture

Résultat amiante

Absence d'amiante

DESCRIPTION DU PRELEVEMENT :

Objet :
Plâtre / Peinture
Support :

Taille :
0 cm



DETAIL DES COUCHES DU PRELEVEMENT :

Référence Couche	PV analyse Amiante	Description visuelle	Epaisseur (cm)	Conclusion amiante
J01-COUCHE	AR-24-KC-085665-01	Matériau souple fibreux de type papier, carton (beige) ; matériau de type peinture (bleu) ; matériau semi-dur de type enduit (blanc) (plâtreux)	0	Fibres d'amiante non détectées

Amiante

Cabinet Barrère - 8 bis avenue Lasbordes 64420 SOUMOULOU - contact@expertise-barrere.com - 05 59 16 05 92 -
www.expertise-barrere.com - SIRET : 479259400 00022 - N°RGE : 23 08 5271

PRELEVEMENT : P025

Emplacement



Nom du client	Numéro de dossier	Localisation
MAIRIE DE GOMER	MAIRIE DE GOMER 82121 17.07.24	1er - Bureau n°1 Cloison - Murs
Nom de l'opérateur	**Date de prélèvement**	**Matériau**
RUIZ Quentin	17/07/2024	Briques - Peinture

Résultat amiante

Absence d'amiante

DESCRIPTION DU PRELEVEMENT :

Objet :
Briques / Peinture
Support :

Taille :
0 cm



DETAIL DES COUCHES DU PRELEVEMENT :

Référence Couche	PV analyse Amiante	Description visuelle	Epaisseur (cm)	Conclusion amiante
001-COUCHE	AR-24-KC-085665-01	Matériau souple fibreux de type papier, carton (beige)	0	Fibres d'amiante non détectées
J01-COUCHE	AR-24-KC-085665-01	Matériau de type peinture (blanc) + (bleu) en traces ; matériau semi-dur de type enduit (blanc) (plâtreux)	0	Fibres d'amiante non détectées

Amiante

Cabinet Barrère - 8 bis avenue Lasbordes 64420 SOUMOULOU - contact@expertise-barrere.com - 05 59 16 05 92 -
www.expertise-barrere.com - SIRET : 479259400 00022 - N°RGE : 23 08 5271

PRELEVEMENT : P026

Emplacement



Nom du client	Numéro de dossier	Localisation
MAIRIE DE GOMER	MAIRIE DE GOMER 82121 17.07.24	1er - Palier Plafond - Plafond
Nom de l'opérateur	**Date de prélèvement**	**Matériau**
RUIZ Quentin	17/07/2024	Plâtre - Peinture

Résultat amiante

Absence d'amiante

DESCRIPTION DU PRELEVEMENT :

Objet :
Plâtre / Peinture
Support :

Taille :
0 cm



DETAIL DES COUCHES DU PRELEVEMENT :

Référence Couche	PV analyse Amiante	Description visuelle	Epaisseur (cm)	Conclusion amiante
J01-COUCHE	AR-24-KC-085665-01	Matériau de type maillage de fibres et liant (blanc) en traces ; matériau de type peinture (blanc) en traces ; matériau semi-dur de type enduit (blanc) (plâtreux)	0	Fibres d'amiante non détectées

Cabinet Barrère - 8 bis avenue Lasbordes 64420 SOUMOULOU - contact@expertise-barrere.com - 05 59 16 05 92 -
www.expertise-barrere.com - SIRET : 479259400 00022 - N°RGE : 23 08 5271

PRELEVEMENT : P027

Emplacement



Nom du client	Numéro de dossier	Localisation
MAIRIE DE GOMER	MAIRIE DE GOMER 82121 17.07.24	Extérieur - Bâtiment Ecole Plancher n°1 - Sol
Nom de l'opérateur	**Date de prélèvement**	**Matériau**
RUIZ Quentin	17/07/2024	Enrobé bitumineux

Résultat amiante

Absence d'amiante

DESCRIPTION DU PRELEVEMENT :

Objet :
Enrobé bitumineux

Support :

Taille :
0 cm



DETAIL DES COUCHES DU PRELEVEMENT :

Référence Couche	PV analyse Amiante	Description visuelle	Epaisseur (cm)	Conclusion amiante
J01-LIANT	AR-24-KC-085665-01	Matériau dur bitumineux de type enrobé (visiblement monocouche) liant hydrocarboné	0	Fibres d'amiante non détectées
001-GRANULATS	AR-24-KC-085665-01	Composant non concerné par la demande du client Matériau dur bitumineux de type enrobé (visiblement monocouche) granulats	0	

Amiante

Cabinet Barrère - 8 bis avenue Lasbordes 64420 SOUMOULOU - contact@expertise-barrere.com - 05 59 16 05 92 -
www.expertise-barrere.com - SIRET : 479259400 00022 - N°RGE : 23 08 5271

PRELEVEMENT : P028

Emplacement



Nom du client	Numéro de dossier	Localisation
MAIRIE DE GOMER	MAIRIE DE GOMER 82121 17.07.24	Extérieur - Bâtiment Ecole Plancher n°2 - Sol
Nom de l'opérateur	**Date de prélèvement**	**Matériau**
RUIZ Quentin	17/07/2024	Enrobé bitumineux

Résultat amiante

Absence d'amiante

DESCRIPTION DU PRELEVEMENT :

Objet :
Enrobé bitumineux

Support :

Taille :
0 cm



DETAIL DES COUCHES DU PRELEVEMENT :

Référence Couche	PV analyse Amiante	Description visuelle	Epaisseur (cm)	Conclusion amiante
J01-LIANT	AR-24-KC-085665-01	Matériau dur bitumineux de type enrobé (visiblement monocouche) liant hydrocarboné	0	Fibres d'amiante non détectées
001-GRANULATS	AR-24-KC-085665-01	Composant non concerné par la demande du client Matériau dur bitumineux de type enrobé (visiblement monocouche) granulats	0	

Amiante

Cabinet Barrère - 8 bis avenue Lasbordes 64420 SOUMOULOU - contact@expertise-barrere.com - 05 59 16 05 92 -
www.expertise-barrere.com - SIRET : 479259400 00022 - N°RGE : 23 08 5271

ANNEXE : Plans et/ou Croquis

Cabinet Barrère - 8 bis avenue Lasbordes 64420 SOUMOULOU - contact@expertise-barrere.com - 05 59 16 05 92 - www.expertise-barrere.com - SIRET : 479259400 00022 - N°RGE : 23 08 5271

	Planche de repérage des matériaux et produits contenant de l'amiante		
Client :	MAIRIE DE GOMER		
N° dossier :	MAIRIE DE GOMER 82121 17.07.24		
N° planche :	1/5	Version :	0
Type :	Croquis		
Date :	17/07/2024		
Intervenant :	RUIZ Quentin		
Origine du plan :	Cabinet de diagnostics		
Titre :	Croquis n°1		
Adresse :	14 rue des Pyrénées 64420 GOMER		
Bât.- Niv. - Lot :		RDC	
Commentaire :			

Element Amianté

Elément non Amianté

Sol contenant de l'amiante

Légende :

Plan de masse :

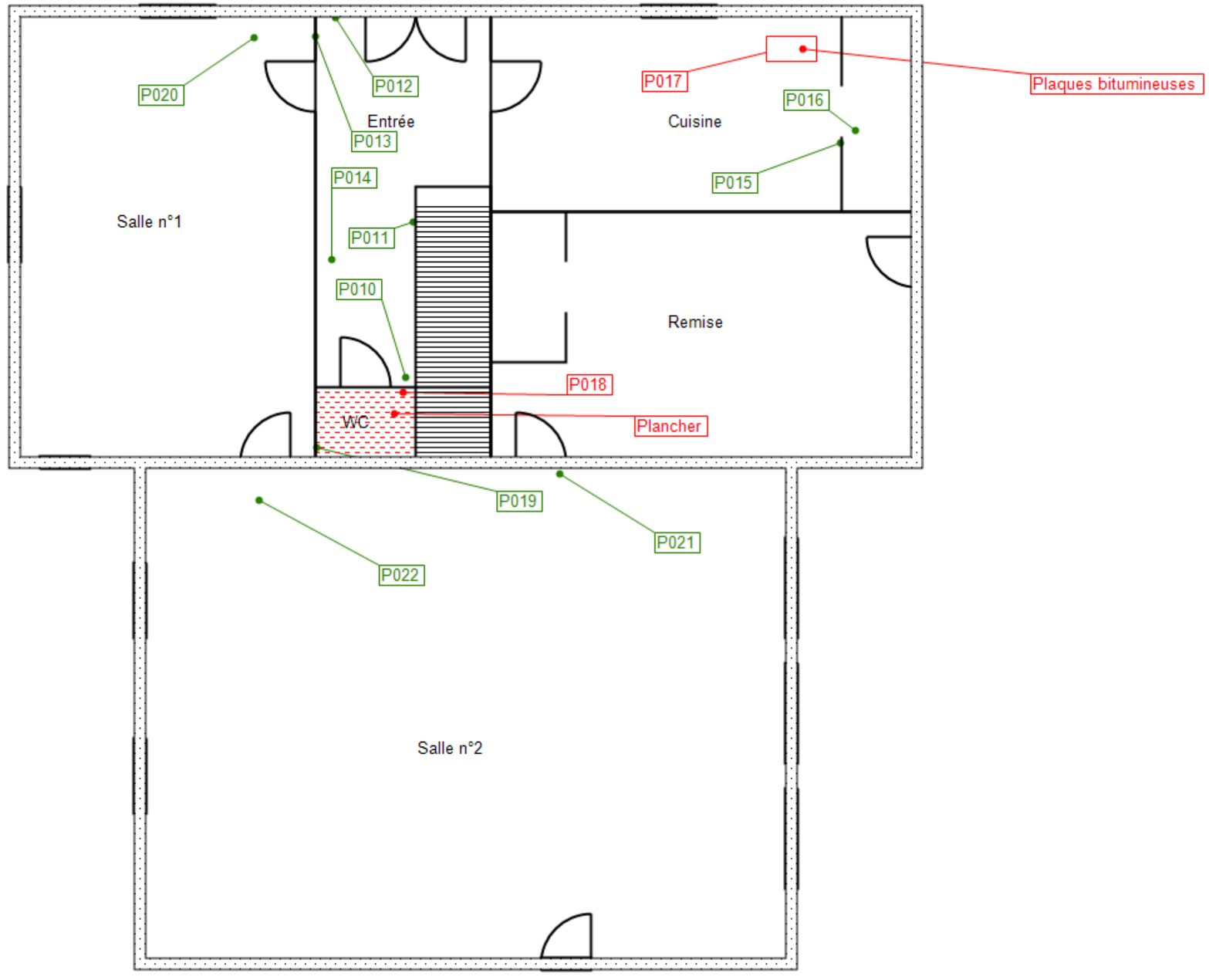

	Planche de repérage des matériaux et produits contenant de l'amiante		
Client :	MAIRIE DE GOMER		
N° dossier :	MAIRIE DE GOMER 82121 17.07.24		
N° planche :	2/5	Version :	0
Type :	Croquis		
Date :	17/07/2024		
Intervenant :	RUIZ Quentin		
Origine du plan :	Cabinet de diagnostics		
Titre :	Croquis N°2		
Adresse :	14 rue des Pyrénées 64420 GOMER		
Bât.- Niv. - Lot :		1er	
Commentaire :			

Elément non Amianté

Légende :

Plan de masse :

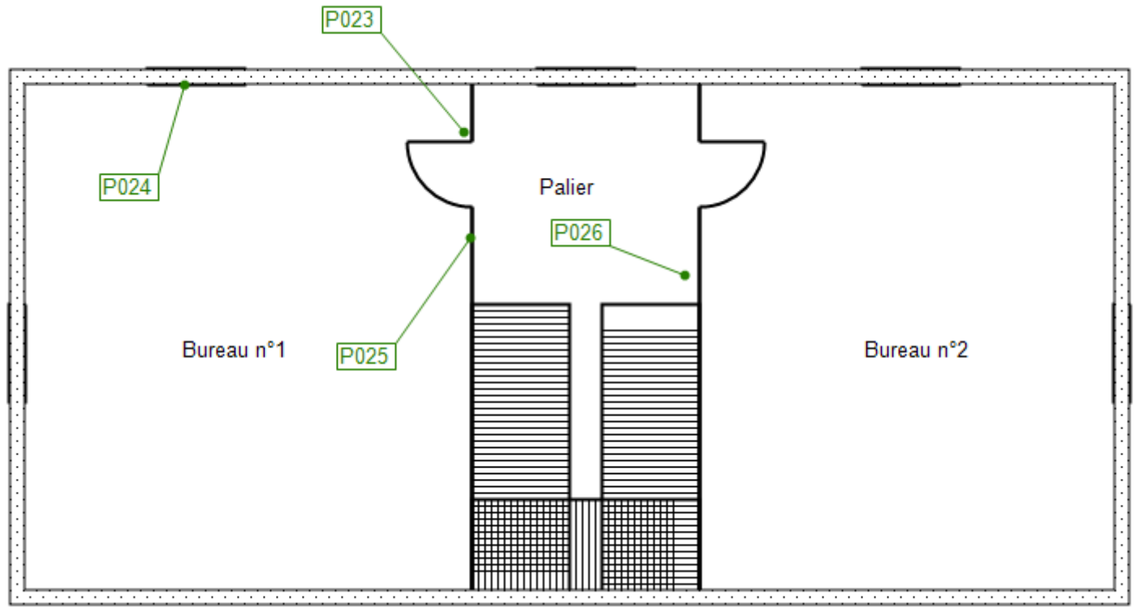

	Planche de repérage des matériaux et produits contenant de l'amiante		
Client :	MAIRIE DE GOMER		
N° dossier :	MAIRIE DE GOMER 82121 17.07.24		
N° planche :	3/5	Version :	0
Type :	Croquis		
Date :	17/07/2024		
Intervenant :	RUIZ Quentin		
Origine du plan :	Cabinet de diagnostics		
Titre :	Croquis N°3		
Adresse :	14 rue des Pyrénées 64420 GOMER		
Bât.- Niv. - Lot :		Combles	
Commentaire :			

Légende :

Plan de masse :

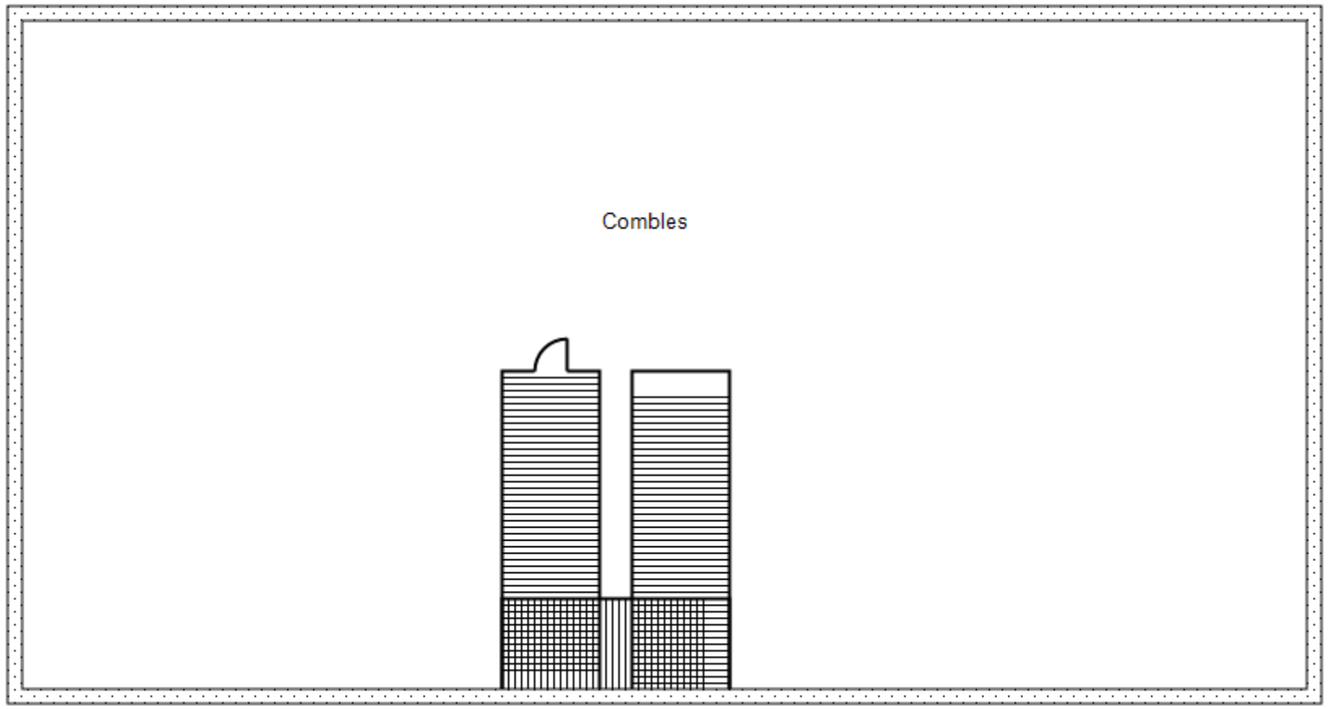

	Planche de repérage des matériaux et produits contenant de l'amiante		
Client :	MAIRIE DE GOMER		
N° dossier :	MAIRIE DE GOMER 82121 17.07.24		
N° planche :	4/5	Version :	0
Type :	Croquis		
Date :	17/07/2024		
Intervenant :	RUIZ Quentin		
Origine du plan :	Cabinet de diagnostics		
Titre :	Croquis N°4		
Adresse :	14 rue des Pyrénées 64420 GOMER		
Bât.- Niv. - Lot :		Extérieur	
Commentaire :			

Elément non Amianté

Couverture contenant de l'amiante

Légende :

Plan de masse :

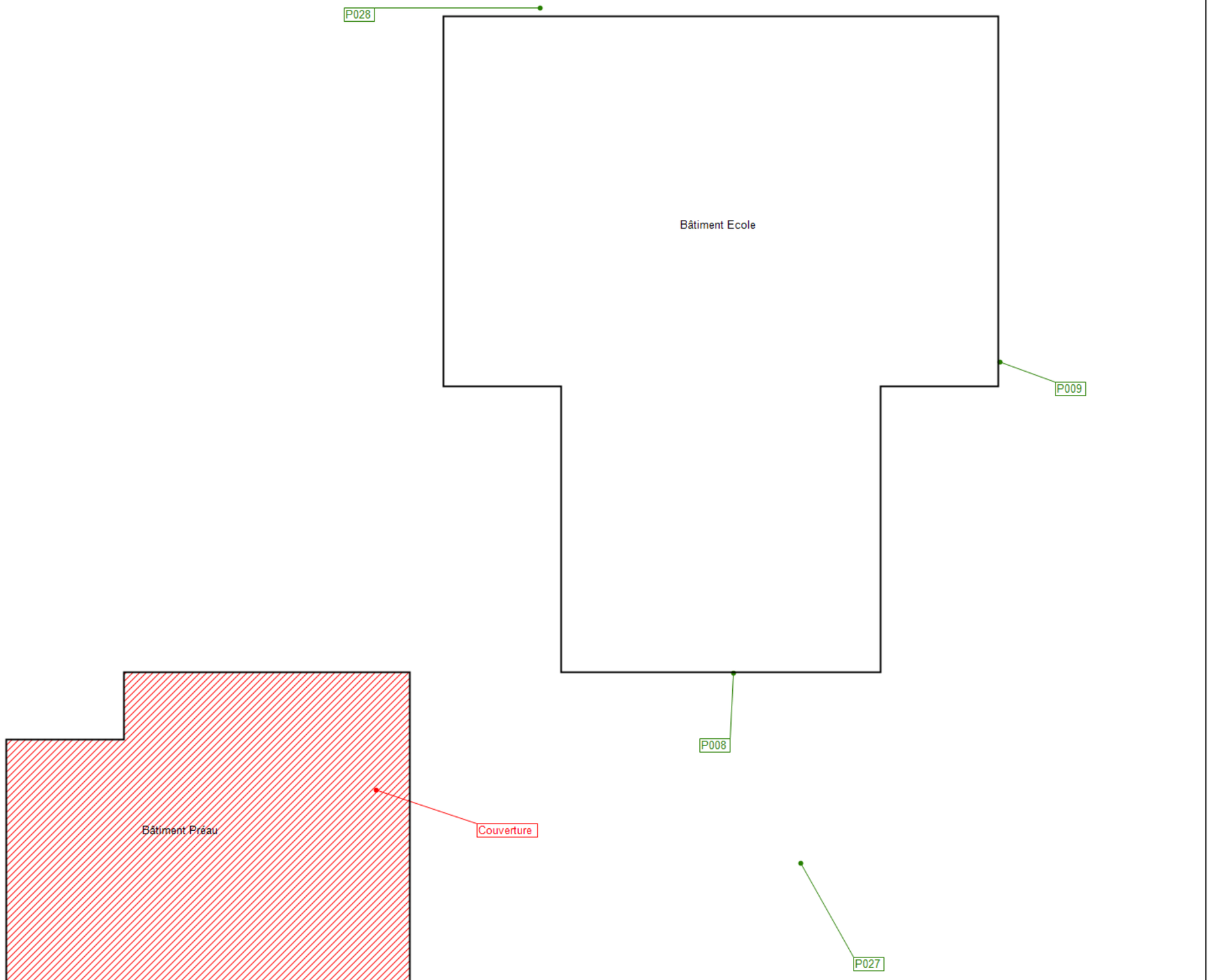

	Planche de repérage des matériaux et produits contenant de l'amiante		
Client :	MAIRIE DE GOMER		
N° dossier :	MAIRIE DE GOMER 82121 17.07.24		
N° planche :	5/5	Version :	0
Type :	Croquis		
Date :	17/07/2024		
Intervenant :	RUIZ Quentin		
Origine du plan :	Cabinet de diagnostics		
Titre :	Croquis N°5		
Adresse :	14 rue des Pyrénées 64420 GOMER		
Bât.- Niv. - Lot :		Annexe	
Commentaire :			

Elément non Amianté

Couverture contenant de l'amiante

Légende :

Plan de masse :

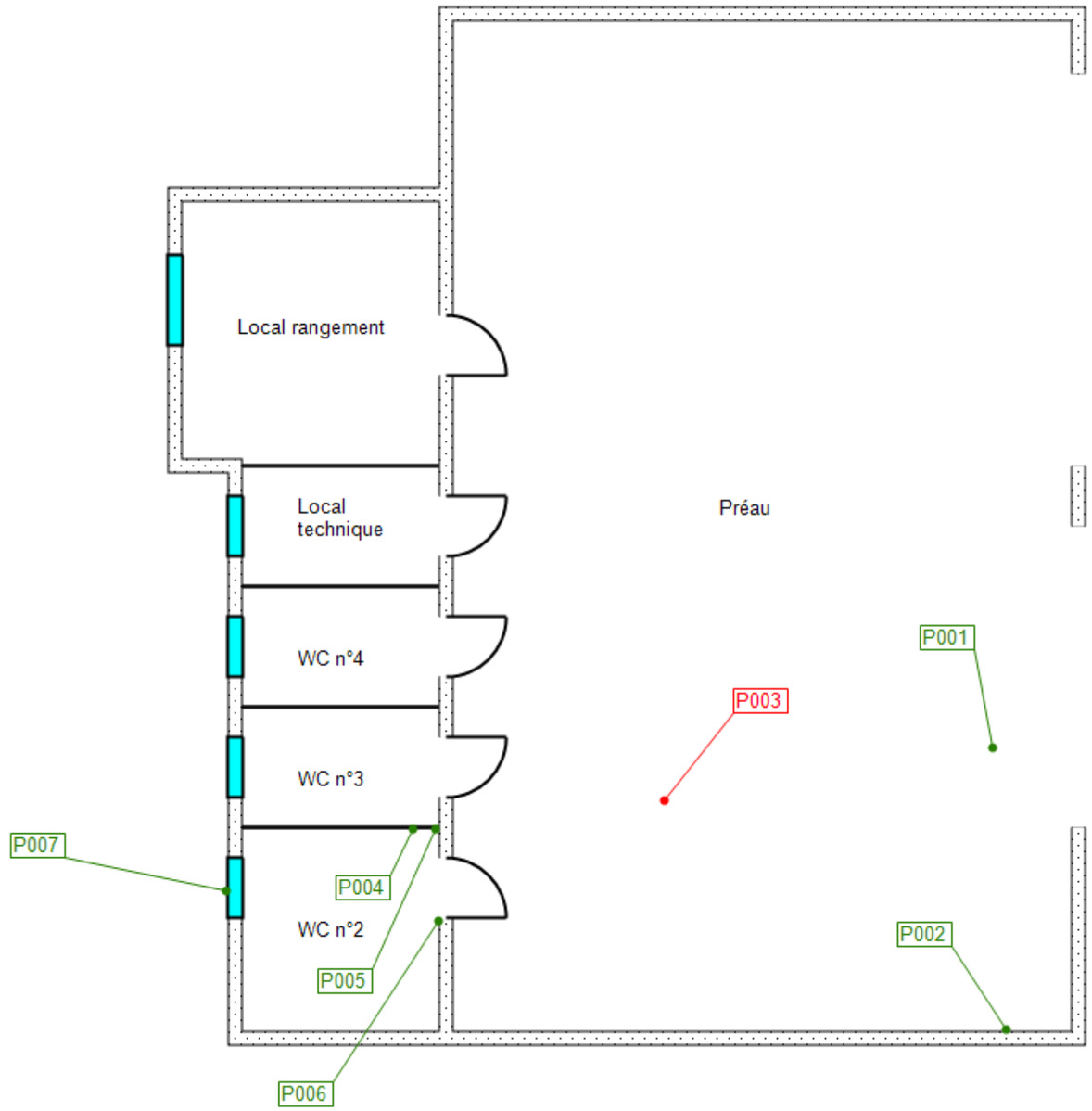

ANNEXE : Procès verbaux d'analyse

PV_00720240701350145

eurofins

Eurofins Analyses Pour Le Batiment Sud-Ouest SAS

CABINET BARRERE
Monsieur Quentin RUIZ
8 bis avenue lasbordes
64420 SOUMOULOU

Rapport d'analyse d'amiante et de HAP dans les matériaux

N° de rapport d'analyse : AR-24-KC-085665-01 — Date d'émission de rapport : 23/07/2024 18:56 — Page1/10
Dossier N° : 24K023899 — Date de réception : 18/07/2024 — Date d'analyse : 19/07/2024
Référence dossier Client:
MAIRIE DE GOMER 82121 17.07.24 A - 14 rue des Pyrénées 64420 GOMER - MAIRIE DE GOMER

analyse amiante + HAP sur les échantillons P27 et P28
Une analyse d'hydrocarbures aromatiques polycycliques (HAP) a été également prise en compte et les résultats seront annexés lors d'un second envoi qui fera l'objet d'une version amendée et complétée du présent rapport.

N° éch.	Référence client	Description visuelle	Technique utilisée / Analyste	Préparation		Résultats
				Nb prep / Nb grilles ou lames	Type	
001	P001-Annexe - Préau - Sol - Plancher - Béton	Matériau (gris) ; matériau dur de type mortier, béton, chape (gris)(i)	MET * / JRH6	1 / 2 *	Calcination attaque acide broyage mécanique (méthode interne de traitement) *	Fibres d'amiante non détectées *
002	P002-Annexe - Préau - Murs - Murs - Parpaings, béton - Peinture	Matériau de type peinture (gris) ; matériau semi-dur de type enduit (blanc) (plâtreux)	MET * / JRH6	1 / 2 *	Calcination attaque acide broyage mécanique (méthode interne de traitement) *	Fibres d'amiante non détectées *
		Matériau de type peinture (gris) + (beige) ; matériau semi-dur (blanc) (granulaire)	MET * / JRH6	1 / 2 *	Calcination attaque acide broyage mécanique (méthode interne de traitement) *	Fibres d'amiante non détectées *
003	P003-Annexe - Préau - Toiture - Couverture - Plaques ondulées fibre-ciment	Matériau dur fibreux de type fibres-ciment (gris)	MOLP * / LP5L	2 / 2 *	- *	Fibres d'amiante de type chrysotile *
004	P004-Annexe - WC n°2 - Murs - Cloison - Briques - Peinture					

Tous les éléments de traçabilité sont disponibles sur demande. La reproduction de ce document n'est autorisée que sous sa forme intégrale. Il comporte 10 page(s). Les résultats du présent rapport s'appliquent aux objets tels qu'ils ont été reçus et ne concernent que les objets soumis à l'essai. Seules certaines prestations rapportées dans ce document sont couvertes par l'accréditation. Elles sont identifiées par le symbole *.

Eurofins Analyses pour le Bâtiment Sud-Ouest
4 Chemin des Maures ,CS 60134
33172 Gradignan, FRANCE
Tél: +33388916531: +33 (0) 5 57 96 41 20 - Fax: +33388916531 - Site Web: https://www.eurofins.fr/amiante/analyses/
S.A.S. au capital de 961 600 € RCS Bordeaux SIRET 795 147 487 00032 TVA FR43 795 147 487 APE 7120B

ACCREDITATION N° 1- 5840
Portée disponible sur www.cofrac.fr

cofrac ESSAIS

Amiante

eurofins

Eurofins Analyses Pour Le Batiment Sud-Ouest SAS

Rapport d'analyse d'amiante et de HAP dans les matériaux

N° de rapport d'analyse : AR-24-KC-085665-01 Date d'émission de rapport : 23/07/2024 18:56 Page2/10
Dossier N° : 24K023899 Date de réception : 18/07/2024 Date d'analyse : 19/07/2024
Référence dossier Client:
MAIRIE DE GOMER 82121 17.07.24 A - 14 rue des Pyrénées 64420 GOMER - MAIRIE DE GOMER

analyse amiante + HAP sur les échantillons P27 et P28

N° éch.	Référence client	Description visuelle	Technique utilisée / Analyste	Préparation		Résultats
				Nb prep / Nb grilles ou lames	Type	
		Matériau de type peinture (blanc) (beige) ; matériau semi-dur (beige)	MET * / LP5L	1 / 2 *	Calcination attaque acide broyage mécanique (méthode interne de traitement) *	Fibres d'amiante non détectées *
005	P005-Annexe - WC n°2 - Murs - Faience murale - Colle blanche - Carrelage blanc 10x10	Matériau de type peinture (vert) en traces ; matériau dur de type carrelage, faïence (blanc) ; matériau dur de type ciment-colle (blanc) ; matériau semi-dur (blanc)	MET * / LP5L	1 / 2 *	Calcination attaque acide broyage mécanique (méthode interne de traitement) *	Fibres d'amiante non détectées *
006	P006-Annexe - WC n°2 - Murs - Faience murale - Colle blanche - Carrelage blanc 2x10	Matériau dur de type carrelage, faïence (blanc) ; matériau dur de type ciment-colle (gris) (beige) ; matériau semi-dur (blanc) en traces ; matériau de type peinture (blanc) (gris)	MET * / JRH6	1 / 2 *	Calcination attaque acide broyage mécanique (méthode interne de traitement) *	Fibres d'amiante non détectées *
007	P007-Annexe - WC n°2 - Fenêtre - Joint de vitrage - Mastic	Matériau de type peinture (blanc) ; matériau semi-dur de type mastic (beige) ; matériau de type poussières en traces	MET * / LP5L	1 / 2 *	Calcination attaque acide broyage mécanique (méthode interne de traitement) *	Fibres d'amiante non détectées *
008	P008-Extérieur - Bâtiment Ecole - Murs - Mur de façade - SUD - Cailloux maçonnés - Enduit peint	Matériau semi-dur (blanc) (beige) (granulaire)	MET * / LP5L	1 / 2 *	Calcination attaque acide broyage mécanique (méthode interne de traitement) *	Fibres d'amiante non détectées *

Tous les éléments de traçabilité sont disponibles sur demande. La reproduction de ce document n'est autorisée que sous sa forme intégrale. Il comporte 10 page(s). Les résultats du présent rapport s'appliquent aux objets tels qu'ils ont été reçus et ne concernent que les objets soumis à l'essai. Seules certaines prestations rapportées dans ce document sont couvertes par l'accréditation. Elles sont identifiées par le symbole *.

Eurofins Analyses pour le Bâtiment Sud-Ouest
4 Chemin des Maures ,CS 60134
33172 Gradignan, FRANCE
Tél: +33388916531: +33 (0) 5 57 96 41 20 - Fax: +33388916531 - Site Web: https://www.eurofins.fr/amiante/analyses/
S.A.S. au capital de 961 600 € RCS Bordeaux SIRET 795 147 487 00032 TVA FR43 795 147 487 APE 7120B

ACCREDITATION N° 1- 5840
Portée disponible sur www.cofrac.fr
cofrac ESSAIS

eurofins

Eurofins Analyses Pour Le Batiment Sud-Ouest SAS

Rapport d'analyse d'amiante et de HAP dans les matériaux

N° de rapport d'analyse : AR-24-KC-085665-01 Date d'émission de rapport : 23/07/2024 18:56 Page3/10
Dossier N° : 24K023899 Date de réception : 18/07/2024 Date d'analyse : 19/07/2024
Référence dossier Client:
MAIRIE DE GOMER 82121 17.07.24 A - 14 rue des Pyrénées 64420 GOMER - MAIRIE DE GOMER

analyse amiante + HAP sur les échantillons P27 et P28

N° éch.	Référence client	Description visuelle	Technique utilisée / Analyste	Préparation		Résultats
				Nb prep / Nb grilles ou lames	Type	
009	P009-Extérieur - Bâtiment Ecole - Murs - Mur de façade - EST - Cailloux maçonnés - Enduit peint	Matériau semi-dur (beige) (granulaire)	MET * / LP5L	1 / 2 *	Calcination attaque acide broyage mécanique (méthode interne de traitement) *	Fibres d'amiante non détectées *
010 (1)	P010-RDC - Entrée - Sol - Plancher - Colle grise - Carrelage beige 3x3	Matériau dur de type carrelage, faïence (beige) (tacheté) ; matériau dur de type ciment-colle (gris) ; matériau dur de type mortier, béton, chape (gris)	MET * / LP5L	1 / 2 *	Calcination attaque acide broyage mécanique (méthode interne de traitement) *	Fibres d'amiante non détectées *
011	P011-RDC - Entrée - Toutes zones - Plinthes - Colle grise - Carrelag blanc 8x8	Matériau dur de type carrelage, faïence (beige) ; matériau dur de type ciment-colle (gris) ; matériau semi-dur (blanc)	MET * / LP5L	1 / 2 *	Calcination attaque acide broyage mécanique (méthode interne de traitement) *	Fibres d'amiante non détectées *
012	P012-RDC - Entrée - Murs - Murs - Plâtre - Peinture	Matériau de type peinture (blanc) en traces ; matériau semi-dur de type enduit (blanc) (plâtreux) ; matériau souple fibreux de type papier, carton (marron) ; matériau semi-dur de type plâtre (blanc)	MET * / JRH6	1 / 2 *	Calcination attaque acide broyage mécanique (méthode interne de traitement) *	Fibres d'amiante non détectées *
		Matériau souple fibreux de type papier, carton (marron)	MOLP * / LP5L	2 / 2 *	- *	Fibres d'amiante non détectées *
013	P013-RDC - Entrée - Murs - Cloison - Briques - Peinture	Matériau fibreux de type papier peint (blanc)	MET * / JRH6	1 / 2 *	Calcination attaque acide broyage mécanique (méthode interne de traitement) *	Fibres d'amiante non détectées *

Tous les éléments de traçabilité sont disponibles sur demande. La reproduction de ce document n'est autorisée que sous sa forme intégrale. Il comporte 10 page(s). Les résultats du présent rapport s'appliquent aux objets tels qu'ils ont été reçus et ne concernent que les objets soumis à l'essai. Seules certaines prestations rapportées dans ce document sont couvertes par l'accréditation. Elles sont identifiées par le symbole *.

Eurofins Analyses pour le Bâtiment Sud-Ouest
4 Chemin des Maures ,CS 60134
33172 Gradignan, FRANCE
Tél: +33388916531: +33 (0) 5 57 96 41 20 - Fax: +33388916531 - Site Web: https://www.eurofins.fr/amiante/analyses/
S.A.S. au capital de 961 600 € RCS Bordeaux SIRET 795 147 487 00032 TVA FR43 795 147 487 APE 7120B

ACCREDITATION N° 1- 5840
Portée disponible sur www.cofrac.fr

cofrac ESSAIS

Amiante

eurofins

Eurofins Analyses Pour Le Batiment Sud-Ouest SAS

Rapport d'analyse d'amiante et de HAP dans les matériaux

N° de rapport d'analyse : AR-24-KC-085665-01 Date d'émission de rapport : 23/07/2024 18:56 Page4/10
Dossier N° : 24K023899 Date de réception : 18/07/2024 Date d'analyse : 19/07/2024
Référence dossier Client:
MAIRIE DE GOMER 82121 17.07.24 A - 14 rue des Pyrénées 64420 GOMER - MAIRIE DE GOMER

analyse amiante + HAP sur les échantillons P27 et P28

N° éch.	Référence client	Description visuelle	Technique utilisée / Analyste	Préparation		Résultats
				Nb prep / Nb grilles ou lames	Type	
		Matériau de type peinture (blanc) en traces ; matériau semi-dur de type enduit (blanc) (plâtreux) ; matériau souple fibreux de type papier, carton (marron) ; matériau semi-dur de type plâtre (blanc) en traces	MET * / JRH6	1 / 2 *	Calcination attaque acide broyage mécanique (méthode interne de traitement) *	Fibres d'amiante non détectées *
		Matériau souple fibreux de type papier, carton (marron)	MOLP * / LP5L	2 / 2 *	- *	Fibres d'amiante non détectées *
014	P014-RDC - Entrée - Plafond - Plafond - Plâtre - Peinture	Matériau de type maillage de fibres et liant (blanc) en traces ; matériau de type peinture (blanc) en traces ; matériau semi-dur de type enduit (blanc) (plâtreux)	MET * / JRH6	1 / 2 *	Calcination attaque acide broyage mécanique (méthode interne de traitement) *	Fibres d'amiante non détectées *
015	P015-RDC - Cuisine - Murs - Faience murale - Colle blanche - Carrelage blanc 10x10	Matériau dur de type carrelage, faïence (blanc) ; matériau dur de type ciment-colle (blanc) en traces ; matériau semi-dur de type enduit (blanc) (plâtreux) ; matériau de type peinture (blanc)	MET * / LP5L	1 / 2 *	Calcination attaque acide broyage mécanique (méthode interne de traitement) *	Fibres d'amiante non détectées *
016	P016-RDC - Cuisine - Sol - Plancher - Colle jaune - Linoléum gris	Matériau souple de type revêtement de sol (bleu)	MET * / JRH6	1 / 2 *	Calcination attaque acide broyage mécanique (méthode interne de traitement) *	Fibres d'amiante non détectées *
		Matériau de type colle (jaune) ; matériau semi-dur (gris) ; matériau de type poussières en traces	MET * / JRH6	1 / 2 *	Calcination attaque acide broyage mécanique (méthode interne de traitement) *	Fibres d'amiante non détectées *

Tous les éléments de traçabilité sont disponibles sur demande. La reproduction de ce document n'est autorisée que sous sa forme intégrale. Il comporte 10 page(s). Les résultats du présent rapport s'appliquent aux objets tels qu'ils ont été reçus et ne concernent que les objets soumis à l'essai. Seules certaines prestations rapportées dans ce document sont couvertes par l'accréditation. Elles sont identifiées par le symbole *.

Eurofins Analyses pour le Bâtiment Sud-Ouest
4 Chemin des Maures ,CS 60134
33172 Gradignan, FRANCE
Tél: +33388916531: +33 (0) 5 57 96 41 20 - Fax: +33388916531 - Site Web: https://www.eurofins.fr/amiante/analyses/
S.A.S. au capital de 961 600 € RCS Bordeaux SIRET 795 147 487 00032 TVA FR43 795 147 487 APE 7120B

ACCREDITATION N° 1- 5840
Portée disponible sur www.cofrac.fr
cofrac ESSAIS

eurofins

Eurofins Analyses Pour Le Batiment Sud-Ouest SAS

Rapport d'analyse d'amiante et de HAP dans les matériaux

N° de rapport d'analyse : AR-24-KC-085665-01 Date d'émission de rapport : 23/07/2024 18:56 Page5/10
Dossier N° : 24K023899 Date de réception : 18/07/2024 Date d'analyse : 19/07/2024
Référence dossier Client:
MAIRIE DE GOMER 82121 17.07.24 A - 14 rue des Pyrénées 64420 GOMER - MAIRIE DE GOMER

analyse amiante + HAP sur les échantillons P27 et P28

N° éch.	Référence client	Description visuelle	Technique utilisée / Analyste	Préparation		Résultats
				Nb prep / Nb grilles ou lames	Type	
017	P017-RDC - Cuisine - Toutes zones - Plaques sous évier - Plaques bitumineuses	Matériau souple bitumineux (noir)(i)	MET * / A4VB	1 / 2 *	Calcination attaque acide broyage mécanique (méthode interne de traitement) *	Fibres d'amiante de type chrysotile *
018	P018-RDC - WC n°1 - Sol - Plancher - Colle noire - Dalles de sol	Matériau souple de type revêtement de sol (blanc)	MET * / JRH6	1 / 2 *	Calcination attaque acide broyage mécanique (méthode interne de traitement) *	Fibres d'amiante non détectées *
		Matériau souple de type joint (blanc) ; matériau de type colle (jaune) en traces ; matériau semi-dur (gris) en traces ; matériau de type poussières en traces(ii) (iii)	MET * / TFH4	1 / 2 *	Calcination attaque acide broyage mécanique (méthode interne de traitement) *	Fibres d'amiante de type chrysotile *
019	P019-RDC - WC n°1 - Murs - Faience murale - Colle blanche - Carrelage blanc/rouge 10x10	Matériau dur de type carrelage, faïence (blanc) ; matériau dur de type ciment-colle (blanc)(iv)	MET * / JRH6	1 / 2 *	Calcination attaque acide broyage mécanique (méthode interne de traitement) *	Fibres d'amiante non détectées *
020 (2)	P020-RDC - Salle n°1 - Plafond - Plafond - Faux-plafond1	Matériau de type peinture (beige) ; matériau fibreux de type isolant (beige)	MET * / JRH6	1 / 2 *	Calcination attaque acide broyage mécanique (méthode interne de traitement) *	Fibres d'amiante non détectées *
		Matériau fibreux de type isolant (beige)	MOLP * / LP5L	2 / 2 *	- *	Fibres d'amiante non détectées *

Tous les éléments de traçabilité sont disponibles sur demande. La reproduction de ce document n'est autorisée que sous sa forme intégrale. Il comporte 10 page(s). Les résultats du présent rapport s'appliquent aux objets tels qu'ils ont été reçus et ne concernent que les objets soumis à l'essai. Seules certaines prestations rapportées dans ce document sont couvertes par l'accréditation. Elles sont identifiées par le symbole *.

Eurofins Analyses pour le Bâtiment Sud-Ouest
4 Chemin des Maures ,CS 60134
33172 Gradignan, FRANCE
Tél: +33388916531: +33 (0) 5 57 96 41 20 - Fax: +33388916531 - Site Web: https://www.eurofins.fr/amiante/analyses/
S.A.S. au capital de 961 600 € RCS Bordeaux SIRET 795 147 487 00032 TVA FR43 795 147 487 APE 7120B

ACCREDITATION N° 1- 5840
Portée disponible sur www.cofrac.fr

cofrac ESSAIS

eurofins

Eurofins Analyses Pour Le Batiment Sud-Ouest SAS

Rapport d'analyse d'amiante et de HAP dans les matériaux

N° de rapport d'analyse : AR-24-KC-085665-01 Date d'émission de rapport : 23/07/2024 18:56 Page6/10
Dossier N° : 24K023899 Date de réception : 18/07/2024 Date d'analyse : 19/07/2024
Référence dossier Client:
MAIRIE DE GOMER 82121 17.07.24 A - 14 rue des Pyrénées 64420 GOMER - MAIRIE DE GOMER

analyse amiante + HAP sur les échantillons P27 et P28

N° éch.	Référence client	Description visuelle	Technique utilisée / Analyste	Préparation		Résultats
				Nb prep / Nb grilles ou lames	Type	
021	P021-RDC - Salle n°2 - Sol - Plancher - Colle grise - Carrelage gris 20x20	Matériau dur de type carrelage, faïence (gris) ; matériau dur de type ciment-colle (gris) ; matériau de type poussières en traces	MET * / JRH6	1 / 2 *	Calcination attaque acide broyage mécanique (méthode interne de traitement) *	Fibres d'amiante non détectées *
022	P022-RDC - Salle n°2 - Plafond - Plafond - Faux-plafond2	Matériau (blanc) ; matériau semi-dur fibreux de type faux-plafonds (beige)	MET * / JRH6	1 / 2 *	Calcination attaque acide broyage mécanique (méthode interne de traitement) *	Fibres d'amiante non détectées *
023	P023-1er - Bureau n°1 Sol - Plancher - Colle jaune - Moquette	Matériau souple fibreux de type moquette (vert)	MET * / JRH6	1 / 2 *	Calcination attaque acide broyage mécanique (méthode interne de traitement) *	Fibres d'amiante non détectées *
		Matériau de type colle (jaune) ; matériau semi-dur de type ragréage (gris)	MET * / JRH6	1 / 2 *	Calcination attaque acide broyage mécanique (méthode interne de traitement) *	Fibres d'amiante non détectées *
		Matériau semi-dur (blanc)	MET * / JRH6	1 / 2 *	Calcination attaque acide broyage mécanique (méthode interne de traitement) *	Fibres d'amiante non détectées *
024	P024-1er - Bureau n°1 Murs - Murs - Plâtre - Peinture					

Tous les éléments de traçabilité sont disponibles sur demande. La reproduction de ce document n'est autorisée que sous sa forme intégrale. Il comporte 10 page(s). Les résultats du présent rapport s'appliquent aux objets tels qu'ils ont été reçus et ne concernent que les objets soumis à l'essai. Seules certaines prestations rapportées dans ce document sont couvertes par l'accréditation. Elles sont identifiées par le symbole *.

Eurofins Analyses pour le Bâtiment Sud-Ouest
4 Chemin des Maures ,CS 60134
33172 Gradignan, FRANCE
Tél: +33388916531: +33 (0) 5 57 96 41 20 - Fax: +33388916531 - Site Web: https://www.eurofins.fr/amiante/analyses/
S.A.S. au capital de 961 600 € RCS Bordeaux SIRET 795 147 487 00032 TVA FR43 795 147 487 APE 7120B

ACCREDITATION N° 1- 5840
Portée disponible sur www.cofrac.fr

cofrac ESSAIS

Amiante

eurofins

Eurofins Analyses Pour Le Batiment Sud-Ouest SAS

Rapport d'analyse d'amiante et de HAP dans les matériaux

N° de rapport d'analyse : AR-24-KC-085665-01 Date d'émission de rapport : 23/07/2024 18:56 Page7/10
Dossier N° : 24K023899 Date de réception : 18/07/2024 Date d'analyse : 19/07/2024
Référence dossier Client:
MAIRIE DE GOMER 82121 17.07.24 A - 14 rue des Pyrénées 64420 GOMER - MAIRIE DE GOMER

analyse amiante + HAP sur les échantillons P27 et P28

N° éch.	Référence client	Description visuelle	Technique utilisée / Analyste	Préparation		Résultats
				Nb prep / Nb grilles ou lames	Type	
		Matériau souple fibreux de type papier, carton (beige) ; matériau de type peinture (bleu) ; matériau semi-dur de type enduit (blanc) (plâtreux)	MET * / JRH6	1 / 2 *	Calcination attaque acide broyage mécanique (méthode interne de traitement) *	Fibres d'amiante non détectées *
025	P025-1er - Bureau n°1 Murs - Cloison - Briques - Peinture	Matériau de type peinture (blanc) + (bleu) en traces ; matériau semi-dur de type enduit (blanc) (plâtreux)	MET * / JRH6	1 / 2 *	Calcination attaque acide broyage mécanique (méthode interne de traitement) *	Fibres d'amiante non détectées *
		Matériau souple fibreux de type papier, carton (beige)	MOLP * / LP5L	2 / 2 *	- *	Fibres d'amiante non détectées *
026	P026-1er - Palier - Plafond - Plafond - Plâtre - Peinture	Matériau de type maillage de fibres et liant (blanc) en traces ; matériau de type peinture (blanc) en traces ; matériau semi-dur de type enduit (blanc) (plâtreux)	MET * / JRH6	1 / 2 *	Calcination attaque acide broyage mécanique (méthode interne de traitement) *	Fibres d'amiante non détectées *
027	P027-Extérieur - Bâtiment Ecole - Sol - Plancher n°1 - Enrobé bitumineux	Matériau dur bitumineux de type enrobé (visiblement monocouche) liant hydrocarboné	MET * / EU83	1 / 2 *	Calcination et attaque acide (méthode interne de traitement) *	Fibres d'amiante non détectées *
		Matériau dur bitumineux de type enrobé (visiblement monocouche) granulats	- * / -	- / - *	- *	*Composant non concerné par la demande du client* *
028	P028-Extérieur - Bâtiment Ecole - Sol - Plancher n°2 - Enrobé bitumineux	Matériau dur bitumineux de type enrobé (visiblement monocouche) liant hydrocarboné	MET * / EU83	1 / 2 *	Calcination et attaque acide (méthode interne de traitement) *	Fibres d'amiante non détectées *

Tous les éléments de traçabilité sont disponibles sur demande. La reproduction de ce document n'est autorisée que sous sa forme intégrale. Il comporte 10 page(s). Les résultats du présent rapport s'appliquent aux objets tels qu'ils ont été reçus et ne concernent que les objets soumis à l'essai. Seules certaines prestations rapportées dans ce document sont couvertes par l'accréditation. Elles sont identifiées par le symbole *.

Eurofins Analyses pour le Bâtiment Sud-Ouest
4 Chemin des Maures ,CS 60134
33172 Gradignan, FRANCE
Tél: +33388916531: +33 (0) 5 57 96 41 20 - Fax: +33388916531 - Site Web: https://www.eurofins.fr/amiante/analyses/
S.A.S. au capital de 961 600 € RCS Bordeaux SIRET 795 147 487 00032 TVA FR43 795 147 487 APE 7120B

ACCREDITATION N° 1- 5840
Portée disponible sur www.cofrac.fr

cofrac ESSAIS

Amiante

eurofins

Eurofins Analyses Pour Le Batiment Sud-Ouest SAS

Rapport d'analyse d'amiante et de HAP dans les matériaux

N° de rapport d'analyse : AR-24-KC-085665-01 Date d'émission de rapport : 23/07/2024 18:56 Page8/10
Dossier N° : 24K023899 Date de réception : 18/07/2024 Date d'analyse : 19/07/2024
Référence dossier Client:
MAIRIE DE GOMER 82121 17.07.24 A - 14 rue des Pyrénées 64420 GOMER - MAIRIE DE GOMER

analyse amiante + HAP sur les échantillons P27 et P28

N° éch.	Référence client	Description visuelle	Technique utilisée / Analyste	Préparation		Résultats
				Nb prep / Nb grilles ou lames	Type	
		Matériau dur bitumineux de type enrobé (visiblement monocouche) granulats	- * / -	- / - *	- *	*Composant non concerné par la demande du client* *

Observation(s) échantillon(s)
(1) Ce résultat a été confirmé par plusieurs prises d'essais concordantes.
(2) Des fibres minérales ont été détectées au sein de la couche/l'échantillon. Ces fibres succeptibles d'être inhalées (dont la largeur est inférieure à 3 micromètres), ont pu être différenciées de fibres d'amiante via les critères d'identification optique

Observation(s) couche(s)
(i) Ce résultat a été confirmé par plusieurs prises d'essais concordantes.
(ii) La teneur en fibres d'amiante détectée est proche de la limite de détection. Plusieurs prises d'essais ont été réalisées et ont permis de confirmer le résultat.
(iii) La totalité de la couche a été utilisée pour rendre le résultat. Une contre-analyse sera impossible.
(iv) La totalité du ciment-colle (blanc) a été utilisée pour rendre le résultat. Une contre-analyse sera impossible.

Méthodes d'analyses employées pour la recherche qualitative des fibres d'amiante dans les matériaux :

Traitement par une méthode interne (modes opératoires T-PE-WO63769 et T-MOLP-WO24083) en vue d'une identification des fibres au Microscope Optique à Lumière Polarisée (MOLP) selon le guide HSG 248 - annexe 2.

Traitement par une méthode interne (modes opératoires T-PE-WO63769 et T-PM-WO22725) en vue d'une identification de fibres au Microscope Electronique à Transmission (MET) selon parties utiles de la norme NFX 43-050 et IMA « Principes pétrographiques et de classification minéralogique ».

Tous les éléments de traçabilité sont disponibles sur demande. La reproduction de ce document n'est autorisée que sous sa forme intégrale. Il comporte 10 page(s). Les résultats du présent rapport s'appliquent aux objets tels qu'ils ont été reçus et ne concernent que les objets soumis à l'essai. Seules certaines prestations rapportées dans ce document sont couvertes par l'accréditation. Elles sont identifiées par le symbole *.

Eurofins Analyses pour le Bâtiment Sud-Ouest
4 Chemin des Maures ,CS 60134
33172 Gradignan, FRANCE
Tél: +33388916531: +33 (0) 5 57 96 41 20 - Fax: +33388916531 - Site Web: https://www.eurofins.fr/amiante/analyses/
S.A.S. au capital de 961 600 € RCS Bordeaux SIRET 795 147 487 00032 TVA FR43 795 147 487 APE 7120B

ACCREDITATION N° 1- 5840
Portée disponible sur www.cofrac.fr

cofrac ESSAIS

Amiante

eurofins

Eurofins Analyses Pour Le Batiment Sud-Ouest SAS

Rapport d'analyse d'amiante et de HAP dans les matériaux

N° de rapport d'analyse : AR-24-KC-085665-01 Date d'émission de rapport : 23/07/2024 18:56 Page9/10
Dossier N° : 24K023899 Date de réception : 18/07/2024 Date d'analyse : 19/07/2024
Référence dossier Client:
MAIRIE DE GOMER 82121 17.07.24 A - 14 rue des Pyrénées 64420 GOMER - MAIRIE DE GOMER

analyse amiante + HAP sur les échantillons P27 et P28

NB 1 : Sauf information contraire sur ce rapport, le laboratoire effectue une analyse couche par couche de l'échantillon transmis par le demandeur. Des composants décrits simultanément dans une même couche n'ont pas pu faire l'objet de prises d'essai séparées pour l'analyse.
NB 2 : "Fibres d'amiante non détectées au MOLP" s'entend comme : "aucune fibre d'amiante n'a été détectée, l'échantillon objet de l'essai peut éventuellement renfermer une teneur en fibre d'amiante optiquement observables** inférieure à la limite de détection. ** Pour être optiquement observable, une fibre doit avoir une largeur supérieure à 0,2 micromètre (µm)" ; "Fibres d'amiante non détectées" au MET s'entend comme : " aucune fibre d'amiante n'a été détectée, l'échantillon objet de l'essai peut éventuellement renfermer une teneur en fibre d'amiante inférieure à la limite de détection."
NB 3 : Pour la recherche d'amiante dans les matériaux, la limite de détection garantie par prise d'essai dans les matériaux (en MOLP et /ou en MET) est de 0.1% en masse.
NB 4 : Le présent rapport ne mentionne que les analyses conclusives. Toutefois, conformément à son offre et à l'arrêté du 1er octobre 2019, le laboratoire met en œuvre les deux techniques MOLP et META sur tous les échantillons massifs . La mention sur le rapport d'une technique d'analyse par MET indique que les échantillons ont été traités selon l'annexe 2 du guide HSG 248 (MOLP) mais sans aboutir à un résultat conclusif.
NB 5 : Analyse réalisée dans le cadre des textes réglementaires suivants : Décret n° 2017-899 du 9 mai 2017, Décret n° 2019-251 du 27 mars 2019, Décret n° 2011-629 du 3 juin 2011, Arrêté du 1er octobre 2019 (JORF n°0245 du 20 octobre 2019 texte n° 18), Arrêté du 25 juillet 2022 (JOFR n°0238 du 13 octobre 2022, texte n°10).
NB 6 : Le rapport est établi dans le cadre du cas 3 de l'article 6 de l'arrêté du 1er octobre 2019 à savoir la détection et l'identification d'amiante naturellement présent dans les matériaux et produits manufacturés.
Le présent rapport ne concerne que la partie « liant » de la couche suite au traitement de la demande d'essai. Il ne peut être considéré comme conforme à l'arrêté du 1er octobre 2019 que lorsque, des résultats d'essais accrédités antérieurs pour l'autre composant « granulat » relatifs à l'échantillon sont produits conjointement ou lorsque des informations relatives à partie « granulaire » démontrent l'absence de fibres d'amiante (cf. note du COFRAC de 30 novembre 2021).
NB 7 : En application de l'annexe I de l'arrêté du 1er octobre 2019, si au moins l'une des préparations met en évidence la présence d'amiante, il est conclu à la détection d'amiante sur l'échantillon. Sinon, il est conclu à la non détection de fibre d'amiante

Tous les éléments de traçabilité sont disponibles sur demande. La reproduction de ce document n'est autorisée que sous sa forme intégrale. Il comporte 10 page(s). Les résultats du présent rapport s'appliquent aux objets tels qu'ils ont été reçus et ne concernent que les objets soumis à l'essai. Seules certaines prestations rapportées dans ce document sont couvertes par l'accréditation. Elles sont identifiées par le symbole *.

Eurofins Analyses pour le Bâtiment Sud-Ouest
4 Chemin des Maures ,CS 60134
33172 Gradignan, FRANCE
Tél: +33388916531: +33 (0) 5 57 96 41 20 - Fax: +33388916531 - Site Web: https://www.eurofins.fr/amiante/analyses/
S.A.S. au capital de 961 600 € RCS Bordeaux SIRET 795 147 487 00032 TVA FR43 795 147 487 APE 7120B

ACCREDITATION N° 1- 5840
Portée disponible sur www.cofrac.fr
cofrac ESSAIS

eurofins

Eurofins Analyses Pour Le Batiment Sud-Ouest SAS

Rapport d'analyse d'amiante et de HAP dans les matériaux

N° de rapport d'analyse : AR-24-KC-085665-01 | Date d'émission de rapport : 23/07/2024 18:56 | Page10/10
Dossier N° : 24K023899 | Date de réception : 18/07/2024 | Date d'analyse : 19/07/2024
Référence dossier Client:
MAIRIE DE GOMER 82121 17.07.24 A - 14 rue des Pyrénées 64420 GOMER - MAIRIE DE GOMER

analyse amiante + HAP sur les échantillons P27 et P28



Quentin PIVETTA
Technicien Analyste Microscopie

Tous les éléments de traçabilité sont disponibles sur demande. La reproduction de ce document n'est autorisée que sous sa forme intégrale. Il comporte 10 page(s). Les résultats du présent rapport s'appliquent aux objets tels qu'ils ont été reçus et ne concernent que les objets soumis à l'essai. Seules certaines prestations rapportées dans ce document sont couvertes par l'accréditation. Elles sont identifiées par le symbole *.

Eurofins Analyses pour le Bâtiment Sud-Ouest
4 Chemin des Maures ,CS 60134
33172 Gradignan, FRANCE
Tél: +33388916531: +33 (0) 5 57 96 41 20 - Fax: +33388916531 - Site Web: https://www.eurofins.fr/amiante/analyses/
S.A.S. au capital de 961 600 € RCS Bordeaux SIRET 795 147 487 00032 TVA FR43 795 147 487 APE 7120B

ACCREDITATION N° 1- 5840
Portée disponible sur www.cofrac.fr

cofrac ESSAIS

Amiante

ANNEXE : Certificat de compétence

Cabinet Barrère - 8 bis avenue Lasbordes 64420 SOUMOULOU - contact@expertise-barrere.com - 05 59 16 05 92 -
www.expertise-barrere.com - SIRET : 479259400 00022 - N°RGE : 23 08 5271

cabinet barrère

AMIANTE

QUALIXPERT

Certificat N° C3226

Monsieur Quentin RUIZ

cofrac
CERTIFICATION DE PERSONNES
ACCREDITATION N° 4-0094
PORTEE DISPONIBLE SUR WWW.COFRAC.FR

Certifié dans le cadre du processus de certification PR04 et / ou PR16 consultable sur www.qualixpert.com conformément à l'ordonnance 2005-655 titre III du 8 juin 2005 et au décret 2006-1114 du 05 septembre 2006.

dans le(s) domaine(s) suivant(s) :

Amiante avec mention	**Certificat valable Du 09/03/2020 au 08/03/2027**	Arrêté modifié du 02 juillet 2018 définissant les critères de certification des opérateurs de diagnostic technique et des organismes de formation et d'accréditation des organismes de certification.
Etat des installations intérieures d'électricité	**Certificat valable Du 10/06/2020 au 09/06/2027**	Arrêté modifié du 02 juillet 2018 définissant les critères de certification des opérateurs de diagnostic technique et des organismes de formation et d'accréditation des organismes de certification.
Etat des installations intérieures de gaz	**Certificat valable Du 09/03/2020 au 08/03/2027**	Arrêté modifié du 02 juillet 2018 définissant les critères de certification des opérateurs de diagnostic technique et des organismes de formation et d'accréditation des organismes de certification.
Diagnostic de performance énergétique tous types de bâtiments	**Certificat valable Du 10/06/2020 au 09/06/2027**	Arrêté modifié du 02 juillet 2018 définissant les critères de certification des opérateurs de diagnostic technique et des organismes de formation et d'accréditation des organismes de certification.
Constat de risque d'exposition au plomb	**Certificat valable Du 10/06/2020 au 09/06/2027**	Arrêté modifié du 02 juillet 2018 définissant les critères de certification des opérateurs de diagnostic technique et des organismes de formation et d'accréditation des organismes de certification.
Etat relatif à la présence de termites dans le bâtiment mention France Métropolitaine	**Certificat valable Du 09/03/2020 au 08/03/2027**	Arrêté modifié du 02 juillet 2018 définissant les critères de certification des opérateurs de diagnostic technique et des organismes de formation et d'accréditation des organismes de certification.

Date d'établissement le mercredi 10 juin 2020

Marjorie ALBERT
Directrice Administrative

RGE QUALIBAT

Une certification peut être suspendue, modifiée ou retirée à tout moment.
Pour une utilisation appropriée de ce certificat, la portée des certifications et leurs validités doivent être vérifiées sur le

Cabinet Barrère - 8 bis avenue Lasbordes 64420 SOUMOULOU - contact@expertise-barrere.com - 05 59 16 05 92 -
www.expertise-barrere.com - SIRET : 479259400 00022 - N°RGE : 23 08 5271

ANNEXE : Attestation d'assurance

Votre Assurance
▸ RCE PRESTATAIRES

Assurance et Banque

ATTESTATION

SARL CABINET BARRERE
8 BAV LASBORDES
64420 SOUMOULOU FR

COURTIER
CAPE - LC2
46 RUE TAUZIA
33800 BORDEAUX
Portefeuille : 0201549484

Vos références :
Contrat n° 10729879904
Client n° 0706762420

AXA France IARD, atteste que :

SARL CABINET BARRERE
8 B AV LASBORDES
64420 SOUMOULOU

Est titulaire d'un contrat d'assurance N° 10729879904 ayant pris effet le 01/10/2020 garantissant les conséquences pécuniaires de la Responsabilité Civile pouvant lui incomber en raison des dommages corporels, matériels et immatériels causés aux tiers du fait de l'exercice des activités suivantes :

Diagnostics techniques immobiliers :

- Le constat de risque d'exposition au plomb prévu aux articles L. 1334-5 et L. 1334-6 du Code de la Santé Publique ;
- L'état mentionnant la présence ou l'absence de matériaux ou produits contenant de l'amiante prévu à l'article L. 1334-13 du Code de la Santé Publique;
- L'état relatif à la présence de termites dans le bâtiment prévu à l'article L. 133-6 du Code de la Construction et de l'habitation ;
- L'état de l'installation intérieure de gaz prévu à l'article L. 134-6 du Code de la Construction et de l'habitation ;
- L'état des risques naturels et technologiques prévu à l'article L125-5 du Code de l'environnement dans les zones mentionnées au même article
- Le diagnostic de performance énergétique prévu à l'article L. 134-1 du Code de la Construction et de l'habitation ;
- L'état de l'installation intérieure d'électricité prévu à l'article L. 134-7 du Code de la Construction et de l'habitation ;

10052020 0024

Amiante

- L'établissement des certificats de surface (Loi Carrez) prévu par la Loi n° 96-1107 du 18 décembre 1996 et son décret d' application n° 97-532 du 23
  Mai 1997.
- L'établissement des états de conformité de la sécurité des piscines conformément à la loi n° 2003-9 du 3 janvier 2003 et du décret d' application
  N°2003 -1389 du 31 décembre 2003 (art. L. 128-1 à 3 et R. 128-1 à 4 du code de la construction et de l'habitation)
- États des lieux locatifs (des parties privatives) selon la loi n° 89-462 du 6 juillet 1989
- État parasitaire
- Mise en copropriété notamment rédaction du règlement de copropriété, calcul des tantièmes, plans de la copropriété, calcul des charges,
- Diagnostic de conformité aux normes de surface et d' habitabilité – prêt à taux zéro
- Diagnostic de décence du logement
- Repérage amiante avant travaux ou avant démolition
- Diagnostic « accessibilité handicapés »
- Diagnostic technique global des copropriétés prévues par la Loi ALUR du 24/03/2014.
  Le montant de la garantie responsabilité Professionnelles s'élève à **500.000 €** par sinistre et **1.500.000 €** par année d'assurance.

La présente attestation, qui ne peut engager l'Assureur au-delà des limites et conditions du contrat en cours d'établissement auquel elle se réfère, est délivrée sous réserve de la régularisation de celui-ci.

La présente attestation est valable pour la période du 01/10/2023 au 01/10/2024 sous réserve des possibilités de suspension ou de résiliation en cours d'année d'assurance pour les cas prévus par le Code des Assurances ou le contrat.

Fait à PARIS le 03 Octobre 2023
Pour la Société:

RAPPORT DE CONSTAT DE L'ETAT PARASITAIRE

Etat Parasitaire relatif à la présence d'agents de dégradation biologiques du bois dans un immeuble établi en respect de la norme NF P 03-200 applicable depuis avril 2003

A DATE DE LA VISITE : *17/07/2024* TEMPS PASSE : *1 h 30 min*

B DESIGNATION DE L'IMMEUBLE BATI, NON BATI OU DE L'OUVRAGE

Nature : **ECOLE**

Adresse : **14 rue des Pyrénées**
64420 GOMER
PYRENEES ATLANTIQUES

Nombre de Pièces :

Nombre de Niveaux : **Sans objet**

Référence Cadastrale : **NC**

Autre(s) dépendance(s) : **Sans objet**

Descriptif : **ECOLE**

Encombrement constaté : **Occupé, meublé.**

Mitoyenneté : **Oui** Bâti : **Oui**

Document(s) joint(s) : **Néant**

Situation du lieu du constat en regard de l'existence ou non d'un arrêté préfectoral pris en application des articles :

- L 133-5 du CCH délimitant les zones contaminées ou susceptibles de l'être à court terme par les Termites : **Non**

- L 133-8 du CCH délimitant les zones de présence d'un risque de mérule : **Non**

Informations collectées auprès du donneur d'ordre relatives à des traitements antérieurs contre les agents de dégradations biologiques du bois ou contre l'humidité du bâti ou de l'ouvrage :

C DESIGNATION DU CLIENT

Nom / Prénom : **MAIRIE DE GOMER**

Adresse : **14 Rue des Pyrénées 64420 GOMER**

Qualité du client (sur déclaration de l'intéressé) : **Particulier**

Nom et qualité de la (des) personne(s) présentes sur le site lors de la visite **: Aucun**

D DESIGNATION DE L'OPERATEUR EFFECTUANT LE CONSTAT

Nom / prénom : **Monsieur RUIZ Quentin**
Raison sociale et nom de l'entreprise :
SARL CABINET BARRERE
Adresse : **8 bis Avenue Lasbordes 64420 SOUMOULOU**
N° siret : **47925940000022**
N° certificat de qualification : **C3226**
Date d'obtention : **09/03/2020**
Le présent rapport est établi par une personne dont les compétences sont certifiées par : **QUALIXPERT - 17 Rue Pierre Borel, 81100 CASTRES**
17 Rue Pierre Borel
81100 CASTRES

Désignation compagnie d'assurance : **AXA**

N° de police : **10729879904**

Année de validité : **30/09/2024**

Cabinet Barrère - 8 bis avenue Lasbordes 64420 SOUMOULOU - contact@expertise-barrere.com - 05 59 16 05 92 - www.expertise-barrere.com - SIRET : 479259400 00022 - N°RGE : 23 08 5271

E RESULTAT DES CONSTATATIONS VIS A VIS DES AGENTS DE DEGRADATION BIOLOGIQUE POUR LES PARTIES D'IMMEUBLES OU DE L'OUVRAGE VISITEES

Parties d'Immeubles bâties non bâties visitées	Ouvrages, Parties d'Ouvrages et éléments examinés	RESULTAT des constatations termites	RESULTAT Constatations des insecte(s) à larves xylophages	RESULTAT Constatations des champignons lignivores
Annexe				
Préau 	Murs - Parpaings, béton Peinture	-	-	-
	Couverture - Plaques ondulées fibre-ciment	-	-	-
	Plancher - Béton	-	-	-
	Poutres - Bois	-	Traces de Petites Vrillettes (Anobium punctatum) avec altération biologique Trous de sorties, Vermoulures	-
WC n°2 	Murs - Parpaings, béton Peinture	-	-	-
	Plancher - Béton	-	-	-
	Couverture - Plaques ondulées fibre-ciment	-	-	-
	Cloison - Briques Peinture	-	-	-
	Faïence murale - Colle blanche Carrelage blanc 10x10	-	-	-
	Fenêtre - Dormant - Bois Peinture	-	-	-
	Fenêtre - Ouvrant - Bois Peinture	-	-	-
	Volets - Mastic	-	-	-
	Poutres - Bois	-	Traces de Petites Vrillettes (Anobium punctatum) avec altération biologique Trous de sorties, Vermoulures	-
	Faïence murale - Colle blanche Carrelage blanc 2x10	-	-	-
WC n°3 	Fenêtre - Dormant - Bois Peinture	-	-	-
	Fenêtre - Ouvrant - Bois Peinture	-	-	-
	Volets - Mastic	-	-	-
	Cloison - Briques Peinture	-	-	-
	Faïence murale - Colle blanche Carrelage blanc 10x10	-	-	-
	Murs - Parpaings, béton Peinture	-	-	-
	Plancher - Béton	-	-	-
	Couverture - Plaques ondulées fibre-ciment	-	-	-
	Poutres - Bois	-	Traces de Petites Vrillettes (Anobium punctatum) avec altération biologique Trous de sorties, Vermoulures	-
WC n°4 	Fenêtre - Dormant - Bois Peinture	-	-	-
	Fenêtre - Ouvrant - Bois Peinture	-	-	-
	Volets - Mastic	-	-	-
	Cloison - Briques Peinture	-	-	-
	Faïence murale - Colle blanche Carrelage blanc 10x10	-	-	-

Cabinet Barrère - 8 bis avenue Lasbordes 64420 SOUMOULOU - contact@expertise-barrere.com - 05 59 16 05 92 -
www.expertise-barrere.com - SIRET : 479259400 00022 - N°RGE : 23 08 5271

Parties d'Immeubles bâties non bâties visitées	Ouvrages, Parties d'Ouvrages et éléments examinés	RESULTAT des constatations termites	RESULTAT Constatations des insecte(s) à larves xylophages	RESULTAT Constatations des champignons lignivores
	Murs - Parpaings, béton Peinture	-	-	-
	Plancher - Béton	-	-	-
	Couverture - Plaques ondulées fibre-ciment	-	-	-
	Poutres - Bois	-	Traces de Petites Vrillettes (Anobium punctatum) avec altération biologique Trous de sorties, Vermoulures	-
Local technique 	Fenêtre - Dormant - Bois Peinture	-	-	-
	Fenêtre - Ouvrant - Bois Peinture	-	-	-
	Volets - Mastic	-	-	-
	Cloison - Briques Peinture	-	-	-
	Faïence murale - Colle blanche Carrelage blanc 10x10	-	-	-
	Murs - Parpaings, béton Peinture	-	-	-
	Plancher - Béton	-	-	-
	Couverture - Plaques ondulées fibre-ciment	-	-	-
	Poutres - Bois	-	Traces de Petites Vrillettes (Anobium punctatum) avec altération biologique Trous de sorties, Vermoulures	-
Local rangement 	Fenêtre - Dormant - Bois Peinture	-	-	-
	Fenêtre - Ouvrant - Bois Peinture	-	-	-
	Volets - Mastic	-	-	-
	Cloison - Briques Peinture	-	-	-
	Murs - Parpaings, béton Peinture	-	-	-
	Plancher - Béton	-	-	-
	Couverture - Plaques ondulées fibre-ciment	-	-	-
	Poutres - Bois	-	Traces de Petites Vrillettes (Anobium punctatum) avec altération biologique Trous de sorties, Vermoulures	-
Extérieur				
Bâtiment Préau	Couverture - Plaques ondulées en fibro-ciment	-	-	-
	Mur de façade - EST - Parpaings Enduit peint	-	-	-
	Mur de façade - NORD - Parpaings Enduit peint	-	-	-
	Mur de façade - OUEST - Parpaings Enduit peint	-	-	-
	Mur de façade - SUD - Parpaings Enduit peint	-	-	-
Bâtiment Ecole	Mur de façade - EST - Cailloux maçonnés Enduit peint	-	-	-
	Mur de façade - OUEST - Cailloux maçonnés Enduit peint	-	-	-
	Mur de façade - SUD - Cailloux maçonnés Enduit peint	-	-	-

Cabinet Barrère - 8 bis avenue Lasbordes 64420 SOUMOULOU - contact@expertise-barrere.com - 05 59 16 05 92 - www.expertise-barrere.com - SIRET : 479259400 00022 - N°RGE : 23 08 5271

	Mur de façade - NORD - Cailloux maçonnés Enduit peint	-	-	-
	Couverture - Tuiles	-	-	-
RDC				
Entrée 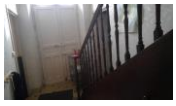	Murs - Plâtre Peinture	-	-	-
	Porte - Ouvrant - Bois Peinture	-	-	-
	Plafond - Plâtre Peinture	-	-	-
	Plinthes - Bois	-	-	-
	Plancher - Colle grise Carrelage beige 3x3	-	-	-
	Porte - Dormant - Bois Peinture	-	Traces de Petites Vrillettes (Anobium punctatum) avec altération biologique Trous de sorties, Vermoulures	-
	Escalier Ensemble des balustres - Bois	-	-	-
	Escalier Ensemble des contre-marches - Bois	-	-	-
	Escalier Ensemble des marches - Bois	-	Traces de Petites Vrillettes (Anobium punctatum) avec altération biologique Trous de sorties, Vermoulures	-
	Escalier Limon - Bois	-	-	-
	Escalier Main-courante - Bois	-	-	-
	Placard sous escalier Ouvrant - Bois Peinture	-	-	-
	Placard sous escalier Dormant - Bois Peinture	-	Traces de Petites Vrillettes (Anobium punctatum) avec altération biologique Trous de sorties, Vermoulures	-
	Plinthes - Colle grise Carrelage blanc 8x8	-	-	-
	Cloison - Briques Peinture	-	-	-
Cuisine 	Fenêtre - Dormant - PVC	-	-	-
	Fenêtre - Ouvrant - PVC	-	-	-
	Volets - Bois Peinture	-	-	-
	Faïence murale - Colle blanche Carrelage blanc 10x10	-	-	-
	Murs - Plâtre Peinture	-	-	-
	Plafond - Plâtre Peinture	-	-	-
	Porte - Dormant - Bois Peinture	-	-	-
	Porte - Ouvrant - Bois Peinture	-	-	-
	Plancher - Colle grise Carrelage beige 3x3	-	-	-
	Plaques sous évier - Plaques bitumineuses	-	-	-
	Cloison - Briques Peinture	-	-	-
	Plancher - Colle jaune Linoléum gris	-	-	-
	Plinthes - Bois	-	-	-
	Plinthes - Colle grise Carrelage blanc 8x8	-	-	-
WC n°1	Faïence murale - Colle blanche Carrelage blanc/rouge 10x10	-	-	-
	Murs - Plâtre Peinture	-	-	-

Cabinet Barrère - 8 bis avenue Lasbordes 64420 SOUMOULOU - contact@expertise-barrere.com - 05 59 16 05 92 -
www.expertise-barrere.com - SIRET : 479259400 00022 - N°RGE : 23 08 5271

	Plafond - Plâtre Peinture	-	-	-
	Porte - Dormant - Bois Peinture	-	-	-
	Porte - Ouvrant - Bois Peinture	-	-	-
	Plancher - Colle noire Dalles de sol	-	-	-
	Plinthes - Bois	-	-	-
	Cloison - Briques Peinture	-	-	-
Salle n°1 	Fenêtre - Dormant n°1 - PVC	-	-	-
	Fenêtre - Ouvrant n°1 - PVC	-	-	-
	Volets n°1 - Bois Peinture	-	-	-
	Murs - Plâtre Peinture	-	-	-
	Plafond - Faux-plafond1	-	-	-
	Porte - Dormant - Bois Peinture	-	-	-
	Porte - Ouvrant - Bois Peinture	-	-	-
	Plancher - Colle grise Carrelage beige 3x3	-	-	-
	Plinthes - Bois	-	-	-
	Cloison - Briques Peinture	-	-	-
	Fenêtre - Dormant n°2 - PVC	-	-	-
	Fenêtre - Ouvrant n°2 - PVC	-	-	-
	Volets n°2 - Bois Peinture	-	-	-
Salle n°2 	Fenêtre - Dormant n°1 - PVC	-	-	-
	Fenêtre - Ouvrant n°1 - PVC	-	-	-
	Volets n°5 - Bois Peinture	-	-	-
	Cloison - Briques Peinture	-	-	-
	Murs - Plâtre Peinture	-	-	-
	Plafond - Faux-plafond2	-	-	-
	Porte - Dormant n°1 - Bois Peinture	-	-	-
	Porte - Ouvrant n°3 - Aluminium	-	-	-
	Plancher - Colle grise Carrelage gris 20x20	-	-	-
	Plinthes - Bois	-	-	-
	Fenêtre - Dormant n°2 - PVC	-	-	-
	Fenêtre - Ouvrant n°2 - PVC	-	-	-
	Fenêtre - Dormant n°3 - PVC	-	-	-
	Fenêtre - Ouvrant n°3 - PVC	-	-	-
	Fenêtre - Dormant n°4 - PVC	-	-	-
	Fenêtre - Ouvrant n°4 - PVC	-	-	-
	Fenêtre - Dormant n°5 - PVC	-	-	-
	Fenêtre - Ouvrant n°5 - PVC	-	-	-
	Volets n°4 - Bois Peinture	-	-	-
	Porte - Dormant n°3 - Aluminium	-	-	-
	Porte - Ouvrant n°1 - Bois Peinture	-	-	-
	Fenêtre - Dormant n°6 - PVC	-	-	-
	Porte - Dormant n°2 - Bois Peinture	-	-	-

Cabinet Barrère - 8 bis avenue Lasbordes 64420 SOUMOULOU - contact@expertise-barrere.com - 05 59 16 05 92 -
www.expertise-barrere.com - SIRET : 479259400 00022 - N°RGE : 23 08 5271

Remise 	Cloison - Briques Peinture	-	-	-
	Faience murale - Colle blanche Carrelage blanc 10x10	-	-	-
	Murs - Plâtre Peinture	-	-	-
	Plafond - Plâtre Peinture	-	-	-
	Porte - Dormant n°1 - Bois Peinture	-	-	-
	Porte - Ouvrant n°1 - Bois Peinture	-	-	-
	Plancher - Colle grise Carrelage beige 3x3	-	-	-
	Plinthes - Bois	-	-	-
	Plinthes - Colle grise Carrelage blanc 8x8	-	-	-
	Porte - Dormant n°2 - Bois Peinture	-	-	-
	Porte - Ouvrant n°2 - Bois Peinture	-	-	-
	Placard Bâti - Bois Peinture	-	-	-
	Placard Ouvrant - Bois Peinture	-	-	-
1er				
Palier 	Murs - Plâtre Peinture	-	-	-
	Fenêtre - Dormant - PVC	-	-	-
	Volets - Bois	-	-	-
	Plafond - Plâtre Peinture	-	-	-
	Plinthes - Bois	-	-	-
	Plancher - Colle jaune Moquette	-	-	-
	Fenêtre - Ouvrant - PVC	-	-	-
	Cloison - Briques Peinture	-	-	-
Bureau n°1 	Fenêtre - Dormant n°1 - PVC	-	-	-
	Fenêtre - Ouvrant n°1 - PVC	-	-	-
	Volets n°1 - Bois	-	-	-
	Murs - Plâtre Peinture	-	-	-
	Plafond - Faux-plafond1	-	-	-
	Porte - Dormant - Bois Peinture	-	-	-
	Porte - Ouvrant - Bois Peinture	-	-	-
	Plancher - Colle jaune Moquette	-	-	-
	Plinthes - Bois	-	-	-
	Cloison - Briques Peinture	-	-	-
	Fenêtre - Dormant n°2 - PVC	-	-	-
	Fenêtre - Ouvrant n°2 - PVC	-	-	-
	Volets n°2 - Bois	-	-	-
Bureau n°2 	Fenêtre - Dormant n°1 - PVC	-	-	-
	Fenêtre - Dormant n°2 - PVC	-	-	-
	Fenêtre - Ouvrant n°1 - PVC	-	-	-
	Fenêtre - Ouvrant n°2 - PVC	-	-	-
	Volets n°1 - Bois	-	-	-
	Volets n°2 - Bois	-	-	-
	Cloison - Briques Peinture	-	-	-

Cabinet Barrère - 8 bis avenue Lasbordes 64420 SOUMOULOU - contact@expertise-barrere.com - 05 59 16 05 92 -
www.expertise-barrere.com - SIRET : 479259400 00022 - N°RGE : 23 08 5271

	Murs - Plâtre Peinture	-	-	-
	Porte - Dormant - Bois Peinture	-	-	-
	Porte - Ouvrant - Bois Peinture	-	-	-
	Plancher - Parquet bois	-	Traces de Petites Vrillettes (Anobium punctatum) avec altération biologique Trous de sorties, Vermoulures	-
	Plinthes - Bois	-	-	-
	Plafond - Plâtre Peinture	-	-	-
Combles				
Combles 	Plancher - Solivage bois + Lames de bois Laine minérale	-	-	-
	Murs - Cailloux maçonnés	-	-	-
	Charpente - Bois	-	Traces de Petites Vrillettes (Anobium punctatum) avec altération biologique Trous de sorties, Vermoulures	-
	Couverture - Tuiles	-	-	-

F IDENTIFICATION DES PARTIES D'IMMEUBLES N'AYANT PU ETRE VISITEES ET JUSTIFICATION

Néant

G RECAPITULATIF DES OUVRAGES, PARTIES D'OUVRAGES ET ELEMENTS QUI N'ONT PAS ETE EXAMINES ET JUSTIFICATION

L'ensemble des éléments boisés, cachées (poutres, poteaux, tous les éléments de charpentes inaccessibles car entièrement confinés par les aménagement sous combles, comme c'est le cas en l'espèce etc...) occultés par des habillages maçonnés, plâtrés, lambrissés, doublages entièrement cloisonnés, recouverts de laine de verre ou matériaux isolants, etc., l'ensemble des parties boisées encastrées dans la maçonnerie (montants de portes et fenêtres) ainsi que les sous-faces d'escalier, ne peuvent être examinées car elles sont, par conception, inaccessibles sans investigations destructives (démontage).

Certains parquets de l'immeuble n'ont pu être examinés, car ils sont recouverts par un revêtement.

H CONSTATATIONS DIVERSES

Néant

I MOYENS D'INVESTIGATION UTILISES

Sondage sur le bâti, se limitant aux pathologies des bois d'oeuvre de l'ensemble immobilier, sur les parties visibles, accessibles depuis l'intérieur des constructions le jour du contrôle, sans démolition, dégradations lourdes, sans manutention d'objets lourds, encombrants, sans déplacement de meubles, appareils électroménager, sans dépose de revêtements de murs, sol ou faux plafonds.

RESULTATS

Le présent examen fait état d'indices d'infestation d'insecte(s) xylophage(s) autres que des termites le jour de la visite.

NOTE

Le présent constat n'a de valeur que pour la date de la visite et est exclusivement limité au constat de présence ou d'absence

Cabinet Barrère - 8 bis avenue Lasbordes 64420 SOUMOULOU - contact@expertise-barrere.com - 05 59 16 05 92 - www.expertise-barrere.com - SIRET : 479259400 00022 - N°RGE : 23 08 5271

d'agents de dégradation biologique du bois .

L'intervention n'a pas eu pour but de donner un diagnostic de la résistance mécanique des bois et matériaux.

NOTE 1 : Dans le cas de la présence de termites, il est rappelé l'obligation de déclaration en mairie de l'infestation prévue aux articles L 133-4 et R 133-3 du code de la construction et de l'habitation.
NOTE 2 : Dans le cas de la présence de mérule, il est rappelé l'obligation de déclaration en mairie de l'infestation prévue à l'article L 133-7 du code de la construction et de l'habitation.

DATE D'ETABLISSEMENT DU RAPPORT DE CONSTAT DE L'ETAT PARASITAIRE

Signature de l'opérateur

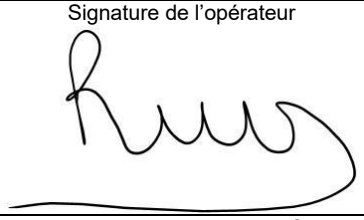

Référence : **MAIRIE DE GOMER 82121 17.07.24**
Fait à : **SOUMOULOU** le **: 17/07/2024**
Visite effectuée le : **17/07/2024**
Opérateur : Nom : **RUIZ**
Prénom : Quentin

Le présent rapport ne peut être reproduit que dans son intégralité, et avec l'accord écrit de son signataire.

Cabinet Barrère - 8 bis avenue Lasbordes 64420 SOUMOULOU - contact@expertise-barrere.com - 05 59 16 05 92 -
www.expertise-barrere.com - SIRET : 479259400 00022 - N°RGE : 23 08 5271

DIAGNOSTIC PLOMB AVANT TRAVAUX

A Rappel du cadre réglementaire et des objectifs du Diagnostic Plomb avant travaux / démolition

Ce rapport de diagnostic plomb avant travaux n'est pas un constat de risque d'exposition au plomb.

- Principes généraux de prévention énoncés à l'article L 230-2 du code du Travail
- Articles L. 4121-2 à 5, L. 4531-1 et R. 4412-59 à 65 du Code du Travail
- Loi du 31/12/93 sur les principes généraux de prévention des travailleurs
- décret d'application n° 2003-1254 du 23 décembre 2003 relatif à la prévention du risque chimique et modifiant le code du travail

B Adresse du bien

14 rue des Pyrénées
64420 GOMER

C Propriétaire

Nom : **MAIRIE DE GOMER**
Adresse : **14 Rue des Pyrénées 64420 GOMER**

D Commanditaire de la mission

Nom : **MAIRIE DE GOMER**
Qualité : **Particulier**
Adresse : **14 Rue des Pyrénées 64420 GOMER**

E L'appareil à fluorescence X

Nom du fabricant de l'appareil :**Thermo Scientific NITON**
Modèle de l'appareil :**XLp 300AW**
N° de série : **22437**

Nature du radionucléide :**Cd - 109**
Date du dernier chargement de la source :**04/11/2022**
Activité de la source à cette date :**370 MBq**

F Execution de la mission

Rapport N° : MAIRIE DE GOMER 82121 17.07.24 P
Date d'intervention : **17/07/2024**
Date du rapport : **17/07/2024**

G Nature des Travaux

H Conclusion

Il a été repéré des matériaux contenant du plomb

I Cachet du diagnostiqueur

Signature

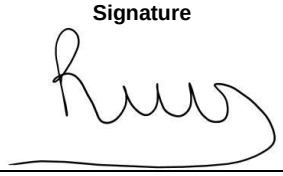

Cabinet : **CABINET BARRERE**
Nom du responsable : **BARRERE Gerald**
Nom du diagnostiqueur : **RUIZ Quentin**
Organisme d'assurance : **AXA**
Police : **10729879904**

Diagnostic Plomb

Cabinet Barrère - 8 bis avenue Lasbordes 64420 SOUMOULOU - contact@expertise-barrere.com - 05 59 16 05 92 -
www.expertise-barrere.com - SIRET : 479259400 00022 - N°RGE : 23 08 5271

SOMMAIRE

PREMIERE PAGE DU RAPPORT

Rappel du cadre reglementaire et des objectifs du Diagnostic Plomb avant travaux / demolition 1
Adresse du bien 1
Proprietaire 1
Commanditaire de la mission 1
L'appareil a fluorescence X 1
Execution de la mission 1
Nature des Travaux 1
Conclusion 1
Cachet du diagnostiqueur 1

RAPPEL DE LA COMMANDE 3

Principes generaux de prevention L4121-2 du code du travail 3
Prevention du risque d'exposition aux agents cancerogenes, mutagenes et toxiques pour la reproduction R4412-59 et suivants 3
Arrete du 19 aout 2011 relatif au constat de risque d'exposition au plomb 3
Norme NF X 46 031 avril 2008 relative a l'analyse chimique des peintures pour la recherche de la fraction acido-soluble du plomb 3

RENSEIGNEMENTS CONCERNANT LA MISSION 3

L'auteur du constat 3
Autorisation ASN et personne competente en radioprotection (PCR) 3
Etalonnage de l'appareil 3
Le laboratoire d'analyse eventuel 3
Description de l'ensemble immobilier 3
Le bien objet de la mission 3
Occupation du bien 4
Liste des locaux visites 5
Liste des locaux non visites 5

METHODOLOGIE EMPLOYEE 5

Valeur de reference utilisee pour la mesure du plomb par fluorescence x 7
Recours a l'analyse chimique du plomb par un laboratoire 7

PRESENTATION DES RESULTATS 8

CROQUIS 9

RESULTATS DES MESURES 14

COMMENTAIRES 24

ANNEXES 25

NOTICE D'INFORMATION 25

Diagnostic Plomb

Cabinet Barrère - 8 bis avenue Lasbordes 64420 SOUMOULOU - contact@expertise-barrere.com - 05 59 16 05 92 -
www.expertise-barrere.com - SIRET : 479259400 00022 - N°RGE : 23 08 5271

1 RAPPEL DE LA COMMANDE

Principes généraux de prévention L4121-2 du code du travail
Prévention du risque d'exposition aux agents cancérogènes, mutagènes et toxiques pour la reproduction R4412-59 et suivants
Arrêté du 19 août 2011 relatif au constat de risque d'exposition au plomb
Norme NF X 46 031 avril 2008 relative à l'analyse chimique des peintures pour la recherche de la fraction acido-soluble du plomb

Périmètre géographique de la mission : **Réfection des bâtiments.**

2 RENSEIGNEMENTS CONCERNANT LA MISSION

2.1 L'auteur du constat

Nom et prénom de l'auteur du constat : **RUIZ Quentin**	Le présent rapport est établi par une personne dont les compétences sont certifiées par : **QUALIXPERT - 17 Rue Pierre Borel, 81100 CASTRES, 17 Rue Pierre Borel 81100 CASTRES** Numéro de Certification de qualification : **C3226** Date d'obtention : **10/06/2020**

2.2 Autorisation ASN et personne compétente en radioprotection (PCR)

Autorisation ASN (DGSNR) : **T640310** Nom du titulaire : **CABINET BARRERE**	Date d'autorisation :**07/06/2018** Expire-le :**06/06/2023**
Nom de la personne compétente en Radioprotection (PCR) :	

2.3 Etalonnage de l'appareil

Fabriquant de l'étalon : N° NIST de l'étalon :	Concentration : mg/cm² Incertitude : mg/cm²

Vérification de la justesse de l'appareil	N° mesure	Date	Concentration (mg/cm²)
En début de mission	1	17/07/2024	1,01
En fin de mission	266	17/07/2024	1,03
Si une remise sous tension a lieu			

La vérification de la justesse de l'appareil consiste à réaliser une mesure de la concentration en plomb sur un étalon à une valeur proche du seuil.
En début et en fin de chaque constat et à chaque nouvelle mise sous tension de l'appareil une nouvelle vérification de la justesse de l'appareil est réalisée.

2.4 Le laboratoire d'analyse éventuel

Nom du laboratoire : **NC** Nom du contact : **NC**	Coordonnées : **NC**

2.5 Description de l'ensemble immobilier

Année de construction : Nombre de bâtiments : **2**	Nombre de cages d'escalier : **1** Nombre de niveaux : **2**

2.6 Le bien objet de la mission

Adresse : **14 rue des Pyrénées 64420 GOMER** Type : **ECOLE** Nombre de Pièces : Référence Cadastrale : **NC**	Bâtiment : Entrée/cage n° : Etage : Situation sur palier : Destination du bâtiment : **Autres** Accompagnateur : **Aucun**

RGE QUALIBAT RGE QPQiBi L'INGÉNIERIE QUALIFIÉE Efficacité énergétique ENR
Cabinet Barrère - 8 bis avenue Lasbordes 64420 SOUMOULOU - contact@expertise-barrere.com - 05 59 16 05 92 -
www.expertise-barrere.com - SIRET : 479259400 00022 - N°RGE : 23 08 5271

2.7	Occupation du bien	
L'occupant est	☐ Propriétaire ☐ Locataire ☑ Sans objet, le bien est vacant	Nom de l'occupant si différent du propriétaire : Nom :

Cabinet Barrère - 8 bis avenue Lasbordes 64420 SOUMOULOU - contact@expertise-barrere.com - 05 59 16 05 92 -
www.expertise-barrere.com - SIRET : 479259400 00022 - N°RGE : 23 08 5271

2.8 Liste des locaux visites

N°	Local	Etage
1	Bâtiment Préau	Extérieur
2	Bâtiment Ecole	Extérieur
3	Entrée	RDC
4	Cuisine	RDC
5	WC n°1	RDC
6	Salle n°1	RDC
7	Salle n°2	RDC
8	Remise	RDC
9	Palier	1er
10	Bureau n°1	1er
11	Bureau n°2	1er
12	Combles	Combles
13	Préau	Annexe
14	WC n°2	Annexe
15	WC n°3	Annexe
16	WC n°4	Annexe
17	Local technique	Annexe
18	Local rangement	Annexe

2.9 Liste des locaux non visites

Néant, tous les locaux ont été visités.

3 METHODOLOGIE EMPLOYEE

Calibrage de l'appareil à fluorescence X

Avant chaque constat, l'auteur procède au calibrage de son appareil selon les modalités fournies par le fabricant de l'appareil.

Les mesures effectuées à l'aide d'un appareil portatif type Fondis Niton XL 300 ou XLp 309 sont d'une précision égale à ± 0,05 mg/cm². Le seuil de détection limite est de 0,2 mg de plomb/cm² et le seuil haut est de 80 mg/cm².

Identification du bien objet de la mission

L'auteur identifie le bien objet de la mission, ainsi que l'ensemble immobilier auquel il appartient. En cas d'ambiguïté, il réalise un croquis afin de situer le bien dans cet ensemble.

Identification des locaux

Par local, on entend toute pièce (salle de séjour, toilettes, etc.) et par extension : couloir, hall d'entrée, palier, partie de cage d'escalier située entre deux paliers, appentis, placard, etc.

Une cage d'escalier est découpée en plusieurs locaux. Sont considérés comme locaux distincts :

– chaque palier ;

– chaque partie de cage d'escalier située entre deux paliers.

En vue d'assurer la cohérence de ce découpage, le hall d'entrée pourra être assimilé au palier du rez-de chaussée.

Identification des zones

Afin de faciliter la localisation des mesures, l'auteur du constat divise chaque local en plusieurs zones qu'il identifie sur le croquis. Ces zones correspondent généralement aux différentes faces du local.

Selon la convention établie, une lettre est attribuée à chaque « zone » du local (A, B, C et D). On appelle « zone A » le mur par lequel on accède au local. Les zones suivantes sont désignées dans le sens horaire.

Une unité de diagnostic est définie comme étant un élément de construction, ou un ensemble d'éléments de construction, présentant a priori un recouvrement homogène.

Chaque unité de diagnostic (porte, fenêtre, …) est associée à une « zone ».

Cabinet Barrère - 8 bis avenue Lasbordes 64420 SOUMOULOU - contact@expertise-barrere.com - 05 59 16 05 92 -
www.expertise-barrere.com - SIRET : 479259400 00022 - N°RGE : 23 08 5271

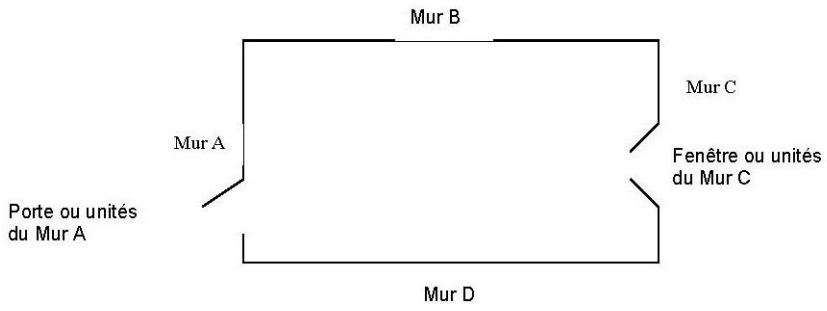

Seules les surfaces directement accessibles sont testées.

Identification des revêtements

Par revêtement, on entend un matériau mince recouvrant les éléments de construction.

Les revêtements susceptibles de contenir du plomb sont principalement les peintures (du fait de l'utilisation ancienne de la céruse et celle de produits anti-corrosion à base de minium de plomb), les vernis, les revêtements muraux composés d'une feuille de plomb contrecollée sur du papier à peindre, le plomb laminé servant à l'étanchéité de balcons.

Bien que pouvant être relativement épais, les enduits sont aussi à considérer comme des revêtements susceptibles de contenir du plomb.

D'autres revêtements ne sont pas susceptibles de contenir du plomb : toile de verre, moquette, tissus, crépi, papier peint, ainsi que les peintures et enduits manifestement récents, mais ils peuvent masquer un autre revêtement contenant du plomb et sont donc à analyser.

Les revêtements de type carrelage contiennent souvent du plomb.

Les revêtements de type carrelage ne sont pas visés par le présent rapport.

Les revêtements de type carrelage ne libèrent pas de poussière de plomb s'ils sont en bon état.

Identification des unités de diagnostic et substrat

Dans chaque local, toutes les surfaces susceptibles d'avoir un revêtement contenant du plomb sont analysées ou incluses dans une unité de diagnostic à analyser.

Cela comprend aussi les surfaces recouvertes d'un matériau mince non susceptible de contenir du plomb (papier peint, toile de verre, moquette murale, etc.), car un matériau contenant du plomb peut exister en dessous.

L'auteur du constat identifie le substrat de l'unité de diagnostic par examen visuel et en fonction des caractéristiques physiques du matériau, et le revêtement apparent de l'unité de diagnostic.

Par substrat, on entend un matériau sur lequel un revêtement est appliqué (plâtre, bois, brique, métal, etc.) constituent des unités de diagnostic distinctes :
– les différents murs d'une même pièce ;
– des éléments de construction de substrats différents (tels qu'un pan de bois et le reste de la paroi murale à laquelle il appartient) ;
– les côtés extérieur et intérieur d'une porte ou d'une fenêtre ;
– des éléments situés dans des locaux différents, même contigus (tels que les 2 faces d'une porte car elles ont pu être peintes par des peintures différentes) ;
– une allège ou une embrasure et la paroi murale à laquelle elle appartient.
Si des habitudes locales de construction ou de mise en peinture sont connues, l'auteur du constat en tient compte pour une définition plus précise des unités de diagnostic.

Peut (peuvent) constituer une seule et même unité de diagnostic :
– l'ensemble des plinthes d'un même local ;
– une porte et son huisserie dans un même local ;
– une fenêtre et son huisserie dans un même local.

Dans une partie de cage d'escalier, sont aussi considérés comme unités de diagnostic distinctes :
– l'ensemble des marches ;
– l'ensemble des contremarches ;
– l'ensemble des balustres ;
– le limon ;
– la crémaillère ;
– la main courante ;

RGE QUALIBAT RGE OPQIBI L'INGÉNIERIE QUALIFIÉE Efficacité énergétique ENR
Cabinet Barrère - 8 bis avenue Lasbordes 64420 SOUMOULOU - contact@expertise-barrere.com - 05 59 16 05 92 -
www.expertise-barrere.com - SIRET : 479259400 00022 - N°RGE : 23 08 5271

– le plafond.

Relevé des mesures :
Les résultats des mesures sont indiqués dans les tableaux suivants.

Référentiel d'évaluation de la dégradation :
Non visible: si le revêtement contenant du plomb (peinture par exemple) est manifestement situé en dessous d'un revêtement sans plomb (papier peint par exemple), la description de l'état de conservation de cette peinture peut ne pas être possible ;

Etat d'usage : présence de dégradations d'usage couramment rencontrées dans un bien régulièrement entretenu (usure par friction, traces de chocs, microfissures …) : ces dégradations ne génèrent pas spontanément des poussières ou des écailles ;

Dégradé : présence de dégradations caractéristiques d'un défaut d'entretien ou de désordres liés au bâti, qui génèrent spontanément des poussières ou des écailles (pulvérulence, écaillage, cloquage, fissures, faïençage, traces de grattage, lézardes).

Non dégradé : revêtement visible et sans dégradation

3.1 Valeur de référence utilisée pour la mesure du plomb par fluorescence x

La concentration en plomb est exprimée en mg/cm² de support avec indication de l'incertitude de la mesure.

Les valeurs de concentration en plomb, obtenues après l'application de l'appareil sur le support, sont retranscrites dans les tableaux de relevé de mesures. Ces valeurs sont celles du constructeur. Elles comprennent la valeur nominative et l'écart relatif (ex : 13,4 +/- 0,41).

Le présent diagnostic porte sur la mesure de concentration en plomb dans les peintures avec un appareil à fluorescence X. Dans ce cadre, aucun seuil de concentration en plomb n'est précisé dans le code du travail pour l'application des dispositions à prendre afin de protéger les travailleurs lors des travaux de peinture, et plus particulièrement pendant la phase de préparation des fonds.

3.2 Recours à l'analyse chimique du plomb par un laboratoire

À titre exceptionnel, l'auteur du constat peut recourir à des prélèvements de revêtements qui sont analysés en laboratoire pour la recherche du plomb acido soluble selon la norme NF X 46-031 «*Diagnostic plomb — Analyse chimique des peintures pour la recherche de la fraction acido-soluble du plomb*», dans les cas suivants :

- lorsque la nature du support (forte rugosité, surface non plane, etc.) ou le difficile accès aux éléments de construction à analyser ne permet pas l'utilisation de l'appareil portable à fluorescence X ;
- lorsque dans un même local, au moins une mesure est supérieure au seuil de 1 milligramme par centimètre carré (1 mg/cm2), mais aucune mesure n'est supérieure à 2 mg/cm2 ;
- lorsque, pour une unité de diagnostic donnée, aucune mesure n'est concluante au regard de la précision de l'appareil.

Le prélèvement est réalisé sur une surface suffisante pour que le laboratoire dispose d'un échantillon permettant l'analyse dans de bonnes conditions (prélèvement de 0,5 g à 1 g).

Cabinet Barrère - 8 bis avenue Lasbordes 64420 SOUMOULOU - contact@expertise-barrere.com - 05 59 16 05 92 -
www.expertise-barrere.com - SIRET : 479259400 00022 - N°RGE : 23 08 5271

4 PRESENTATION DES RESULTATS

Afin de faciliter la localisation des mesures, l'auteur du constat divise chaque local en plusieurs zones, auxquelles il attribue une lettre (A, B, C …) selon la convention décrite ci-dessous.

La convention d'écriture sur le croquis et dans le tableau des mesures est la suivante :

- la zone de l'accès au local est nommée «A» et est reportée sur le croquis. Les autres zones sont nommées «B», «C», «D», … dans le sens des aiguilles d'une montre
- la zone «plafond» est indiquée en clair.

Les unités de diagnostic (UD) (par exemple : un mur d'un local, la plinthe du même mur, l'ouvrant d'un portant ou le dormant d'une fenêtre, …) faisant l'objet d'une mesure sont classées dans le tableau des mesures selon le tableau suivant en fonction de la concentration en plomb et de la nature de la dégradation.

NOTE Une unité de diagnostic (UD) est un ou plusieurs éléments de construction ayant même substrat et même historique en matière de construction et de revêtement.

RGE QUALIBAT RGE OPQIBI L'INGÉNIERIE QUALIFIÉE Efficacité énergétique ENR
Cabinet Barrère - 8 bis avenue Lasbordes 64420 SOUMOULOU - contact@expertise-barrere.com - 05 59 16 05 92 -
www.expertise-barrere.com - SIRET : 479259400 00022 - N°RGE : 23 08 5271

5 CROQUIS

Croquis n°1

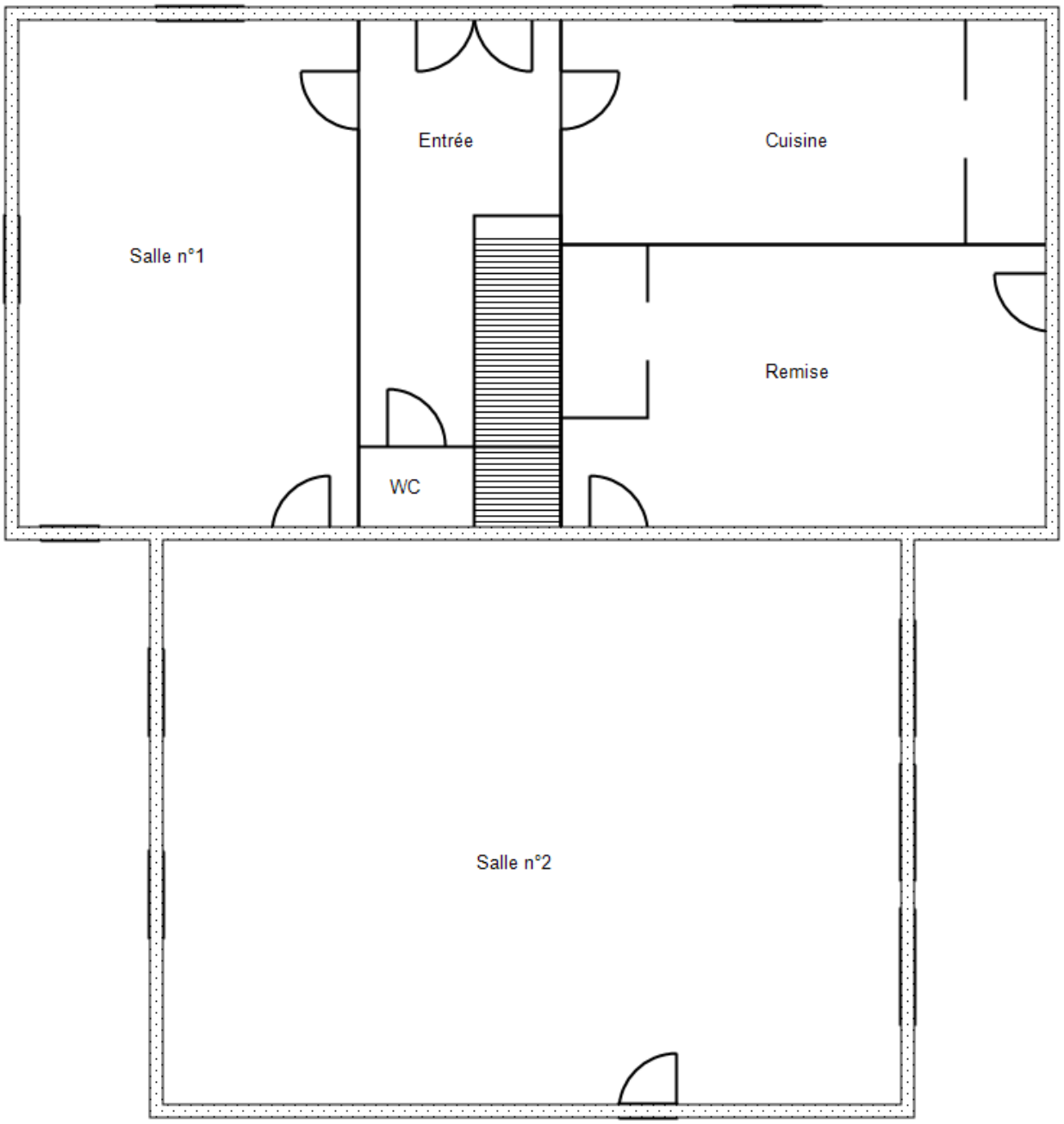

Cabinet Barrère - 8 bis avenue Lasbordes 64420 SOUMOULOU - contact@expertise-barrere.com - 05 59 16 05 92 -
www.expertise-barrere.com - SIRET : 479259400 00022 - N°RGE : 23 08 5271

Croquis N°2

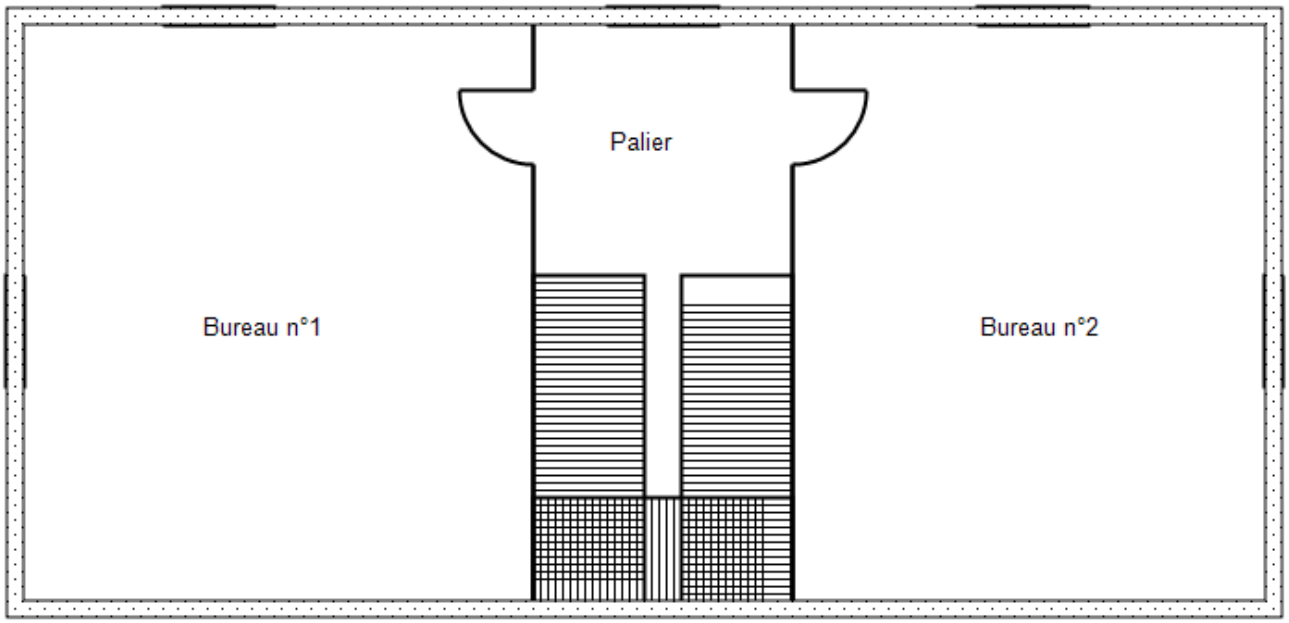

Cabinet Barrère - 8 bis avenue Lasbordes 64420 SOUMOULOU - contact@expertise-barrere.com - 05 59 16 05 92 -
www.expertise-barrere.com - SIRET : 479259400 00022 - N°RGE : 23 08 5271

Croquis N°3

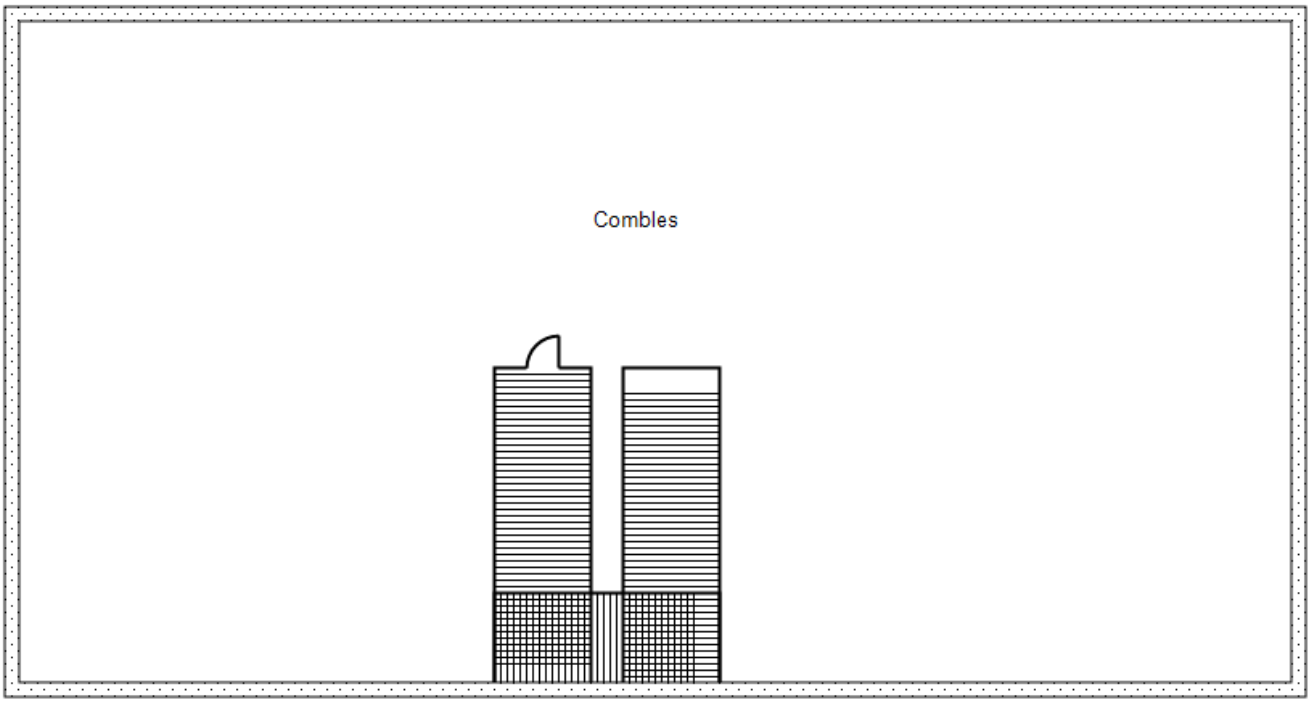

Cabinet Barrère - 8 bis avenue Lasbordes 64420 SOUMOULOU - contact@expertise-barrere.com - 05 59 16 05 92 -
www.expertise-barrere.com - SIRET : 479259400 00022 - N°RGE : 23 08 5271

Croquis N°4

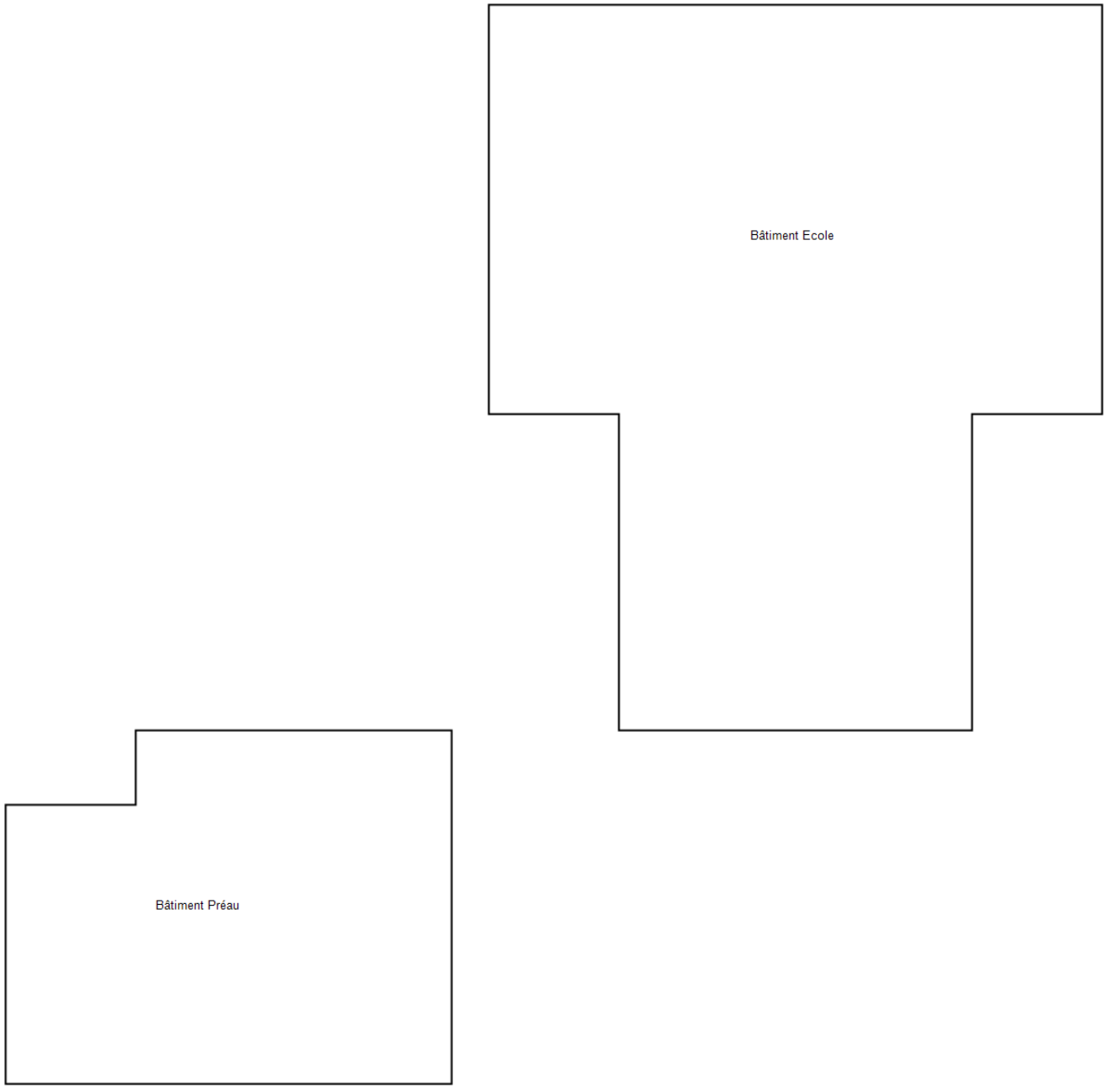

Cabinet Barrère - 8 bis avenue Lasbordes 64420 SOUMOULOU - contact@expertise-barrere.com - 05 59 16 05 92 -
www.expertise-barrere.com - SIRET : 479259400 00022 - N°RGE : 23 08 5271

Croquis N°5

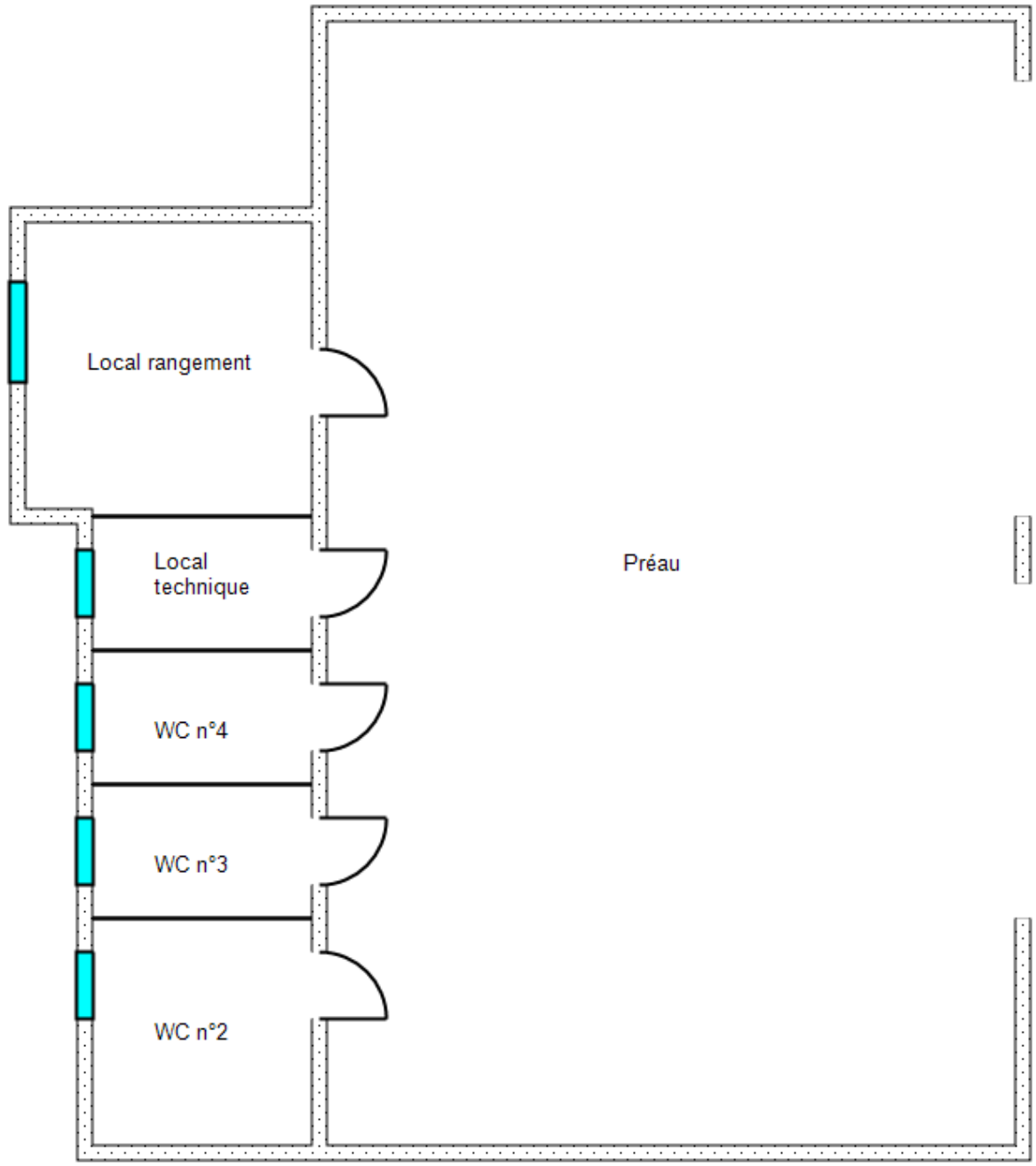

Cabinet Barrère - 8 bis avenue Lasbordes 64420 SOUMOULOU - contact@expertise-barrere.com - 05 59 16 05 92 -
www.expertise-barrere.com - SIRET : 479259400 00022 - N°RGE : 23 08 5271

6 RESULTATS DES MESURES

Local : Préau (Annexe)

N°	Zone	Unité de diagnostic	Substrat	Revêtement apparent	Localisation	Résultats (mg/cm²)	Etat de conservation	Observations	Nature des travaux
190	Murs	Murs	Parpaings, béton	Peinture	C	0,12	EU		
191					BD	0,53	EU		
194	Plafond	Poutres	Bois		C	0,65	EU		
195					BD	0,65	EU		
192	Toiture	Couverture	Plaques ondulées fibre-ciment		C	0,13	EU		
193					BD	0,12	EU		

	Total	Positives	Non mesurées
Nombre d'unités de diagnostic	3	0	0

Etat de conservation :	Dégradé	Etat d'usage	Non dégradé	Non visible
Valeur maxi mesurée plomb en mg/cm2		0,65		

Local : WC n°2 (Annexe)

N°	Zone	Unité de diagnostic	Substrat	Revêtement apparent	Localisation	Résultats (mg/cm²)	Etat de conservation	Observations	Nature des travaux
202	Fenêtre	Fenêtre - Dormant	Bois	Peinture	C	0,14	EU		
203					BD	0,49	EU		
204	Fenêtre	Fenêtre - Ouvrant	Bois	Peinture	C	0,13	EU		
205					BD	0,43	EU		
206	Fenêtre	Volets	Mastic		C	0,35	EU		
207					BD	0,14	EU		
200	Murs	Cloison	Briques	Peinture	C	0,62	EU		
201					BD	0,48	EU		
	Murs	Faience murale	Colle blanche	Carrelage blanc 10x10				Carrelage	
	Murs	Faience murale	Colle blanche	Carrelage blanc 2x10				Carrelage	
196	Murs	Murs	Parpaings, béton	Peinture	C	0,17	EU		
197					BD	0,33	EU		
208	Plafond	Poutres	Bois		C	0,41	EU		
209					BD	0,13	EU		
198	Toiture	Couverture	Plaques ondulées fibre-ciment		C	0,3	EU		
199					BD	0,16	EU		

	Total	Positives	Non mesurées
Nombre d'unités de diagnostic	9	0	2

Etat de conservation :	Dégradé	Etat d'usage	Non dégradé	Non visible
Valeur maxi mesurée plomb en mg/cm2		0,62		

Local : WC n°3 (Annexe)

N°	Zone	Unité de diagnostic	Substrat	Revêtement apparent	Localisation	Résultats (mg/cm²)	Etat de conservation	Observations	Nature des travaux
210	Fenêtre	Fenêtre - Dormant	Bois	Peinture	C	0,11	EU		

RGE QUALIBAT RGE OPQIBI L'INGÉNIERIE QUALIFIÉE Efficacité énergétique ENR
Cabinet Barrère - 8 bis avenue Lasbordes 64420 SOUMOULOU - contact@expertise-barrere.com - 05 59 16 05 92 -
www.expertise-barrere.com - SIRET : 479259400 00022 - N°RGE : 23 08 5271

N°	Zone	Unité de diagnostic	Substrat	Revêtement apparent	Localisation	Résultats (mg/cm²)	Etat de conservation	Observations	Nature des travaux
211					BD	0,36	EU		
212	Fenêtre	Fenêtre - Ouvrant	Bois	Peinture	C	0,14	EU		
213					BD	0,14	EU		
214	Fenêtre	Volets	Mastic		C	0,14	EU		
215					BD	0,56	EU		
216	Murs	Cloison	Briques	Peinture	C	0,51	EU		
217					BD	0,2	EU		
	Murs	Faience murale	Colle blanche	Carrelage blanc 10x10				Carrelage	
218	Murs	Murs	Parpaings, béton	Peinture	C	0,49	EU		
219					BD	0,14	EU		
222	Plafond	Poutres	Bois		C	0,61	EU		
223					BD	0,12	EU		
220	Toiture	Couverture	Plaques ondulées fibre-ciment		C	0,7	EU		
221					BD	0,37	EU		

	Total	Positives	Non mesurées
Nombre d'unités de diagnostic	8	0	1

Etat de conservation :	Dégradé	Etat d'usage	Non dégradé	Non visible
Valeur maxi mesurée plomb en mg/cm2		0,7		

Local : WC n°4 (Annexe)

N°	Zone	Unité de diagnostic	Substrat	Revêtement apparent	Localisation	Résultats (mg/cm²)	Etat de conservation	Observations	Nature des travaux
224	Fenêtre	Fenêtre - Dormant	Bois	Peinture	C	0,36	EU		
225					BD	0,36	EU		
226	Fenêtre	Fenêtre - Ouvrant	Bois	Peinture	C	0,11	EU		
227					BD	0,13	EU		
228	Fenêtre	Volets	Mastic		C	0,11	EU		
229					BD	0,66	EU		
230	Murs	Cloison	Briques	Peinture	C	0,57	EU		
231					BD	0,12	EU		
	Murs	Faience murale	Colle blanche	Carrelage blanc 10x10				Carrelage	
232	Murs	Murs	Parpaings, béton	Peinture	C	0,5	EU		
233					BD	0,21	EU		
236	Plafond	Poutres	Bois		C	0,1	EU		
237					BD	0,43	EU		
234	Toiture	Couverture	Plaques ondulées fibre-ciment		C	0,06	EU		
235					BD	0,36	EU		

	Total	Positives	Non mesurées
Nombre d'unités de diagnostic	8	0	1

Etat de conservation :	Dégradé	Etat d'usage	Non dégradé	Non visible
Valeur maxi mesurée plomb en mg/cm2		0,66		

RGE QUALIBAT RGE OPQIBI L'INGÉNIERIE QUALIFIÉE Efficacité énergétique ENR

Cabinet Barrère - 8 bis avenue Lasbordes 64420 SOUMOULOU - contact@expertise-barrere.com - 05 59 16 05 92 -
www.expertise-barrere.com - SIRET : 479259400 00022 - N°RGE : 23 08 5271

Local : Local technique (Annexe)

N°	Zone	Unité de diagnostic	Substrat	Revêtement apparent	Localisation	Résultats (mg/cm²)	Etat de conservation	Observations	Nature des travaux
238	Fenêtre	Fenêtre - Dormant	Bois	Peinture	C	0,69	EU		
239					BD	0,1	EU		
240	Fenêtre	Fenêtre - Ouvrant	Bois	Peinture	C	0,13	EU		
241					BD	0,43	EU		
242	Fenêtre	Volets	Mastic		C	0,12	EU		
243					BD	0,06	EU		
244	Murs	Cloison	Briques	Peinture	C	0,11	EU		
245					BD	0,12	EU		
	Murs	Faience murale	Colle blanche	Carrelage blanc 10x10				Carrelage	
246	Murs	Murs	Parpaings, béton	Peinture	C	0,54	EU		
247					BD	0,13	EU		
250	Plafond	Poutres	Bois		C	0,18	EU		
251					BD	0,14	EU		
248	Toiture	Couverture	Plaques ondulées fibre-ciment		C	0,12	EU		
249					BD	0,13	EU		

	Total	Positives	Non mesurées
Nombre d'unités de diagnostic	8	0	1

Etat de conservation :	Dégradé	Etat d'usage	Non dégradé	Non visible
Valeur maxi mesurée plomb en mg/cm2		0,69		

Local : Local rangement (Annexe)

N°	Zone	Unité de diagnostic	Substrat	Revêtement apparent	Localisation	Résultats (mg/cm²)	Etat de conservation	Observations	Nature des travaux
252	Fenêtre	Fenêtre - Dormant	Bois	Peinture	C	0,12	EU		
253					BD	0,3	EU		
254	Fenêtre	Fenêtre - Ouvrant	Bois	Peinture	C	0,5	EU		
255					BD	0,28	EU		
256	Fenêtre	Volets	Mastic		C	0,13	EU		
257					BD	0,23	EU		
258	Murs	Cloison	Briques	Peinture	C	0,17	EU		
259					BD	0,59	EU		
260	Murs	Murs	Parpaings, béton	Peinture	C	0,11	EU		
261					BD	0,5	EU		
264	Plafond	Poutres	Bois		C	0,41	EU		
265					BD	0,14	EU		
262	Toiture	Couverture	Plaques ondulées fibre-ciment		C	0,31	EU		
263					BD	0,11	EU		

	Total	Positives	Non mesurées
Nombre d'unités de diagnostic	7	0	0

Etat de conservation :	Dégradé	Etat d'usage	Non dégradé	Non visible
Valeur maxi mesurée plomb en mg/cm2		0,59		

RGE QUALIBAT RGE OPQIBI L'INGÉNIERIE QUALIFIÉE Efficacité énergétique ENR

Cabinet Barrère - 8 bis avenue Lasbordes 64420 SOUMOULOU - contact@expertise-barrere.com - 05 59 16 05 92 -
www.expertise-barrere.com - SIRET : 479259400 00022 - N°RGE : 23 08 5271

Local : Bâtiment Préau (Extérieur)

N°	Zone	Unité de diagnostic	Substrat	Revêtement apparent	Localisation	Résultats (mg/cm²)	Etat de conservation	Observations	Nature des travaux
4	Murs	Mur de façade - EST	Parpaings	Enduit peint	C	0,13	EU		
5					BD	0,12	EU		
6	Murs	Mur de façade - NORD	Parpaings	Enduit peint	C	0,42	EU		
7					BD	0,32	EU		
8	Murs	Mur de façade - OUEST	Parpaings	Enduit peint	C	0,12	EU		
9					BD	0,16	EU		
10	Murs	Mur de façade - SUD	Parpaings	Enduit peint	C	0,14	EU		
11					BD	0,06	EU		
2	Toiture	Couverture	Plaques ondulées en fibro-ciment		C	0,54	EU		
3					BD	0,11	EU		

	Total	Positives	Non mesurées
Nombre d'unités de diagnostic	5	0	0

Etat de conservation :	Dégradé	Etat d'usage	Non dégradé	Non visible
Valeur maxi mesurée plomb en mg/cm2		0,54		

Local : Bâtiment Ecole (Extérieur)

N°	Zone	Unité de diagnostic	Substrat	Revêtement apparent	Localisation	Résultats (mg/cm²)	Etat de conservation	Observations	Nature des travaux
12	Murs	Mur de façade - EST	Cailloux maçonnés	Enduit peint	C	0,64	EU		
13					BD	0,57	EU		
18	Murs	Mur de façade - NORD	Cailloux maçonnés	Enduit peint	C	0,12	EU		
19					BD	0,12	EU		
14	Murs	Mur de façade - OUEST	Cailloux maçonnés	Enduit peint	C	0,15	EU		
15					BD	0,11	EU		
16	Murs	Mur de façade - SUD	Cailloux maçonnés	Enduit peint	C	0,67	EU		
17					BD	0,11	EU		
	Toiture	Couverture	Tuiles					Non peint	

	Total	Positives	Non mesurées
Nombre d'unités de diagnostic	5	0	1

Etat de conservation :	Dégradé	Etat d'usage	Non dégradé	Non visible
Valeur maxi mesurée plomb en mg/cm2		0,67		

Local : Entrée (RDC)

N°	Zone	Unité de diagnostic	Substrat	Revêtement apparent	Localisation	Résultats (mg/cm²)	Etat de conservation	Observations	Nature des travaux
44	Murs	Cloison	Briques	Peinture	C	0,12	EU		
45					BD	0,08	EU		
20	Murs	Murs	Plâtre	Peinture	C	0,13	EU		
21					BD	0,13	EU		
23	Plafond	Plafond	Plâtre	Peinture	C	0,11	EU		
24					BD	0,46	EU		
29	Porte	Porte - Dormant	Bois	Peinture	C	12,25	EU		
22	Porte	Porte - Ouvrant	Bois	Peinture	C	14,79	EU		

RGE QUALIBAT RGE OPQIBI L'INGÉNIERIE QUALIFIÉE Efficacité énergétique ENR

Cabinet Barrère - 8 bis avenue Lasbordes 64420 SOUMOULOU - contact@expertise-barrere.com - 05 59 16 05 92 -
www.expertise-barrere.com - SIRET : 479259400 00022 - N°RGE : 23 08 5271

N°	Zone	Unité de diagnostic	Substrat	Revêtement apparent	Localisation	Résultats (mg/cm²)	Etat de conservation	Observations	Nature des travaux
27	Sol	Plancher	Colle grise	Carrelage beige 3x3	C	0,29	EU		
28					BD	0,45	EU		
30	Toutes zones	Escalier Ensemble des balustres	Bois		C	0,27	EU		
31					BD	0,39	EU		
32	Toutes zones	Escalier Ensemble des contre-marches	Bois		C	0,47	EU		
33					BD	0,13	EU		
34	Toutes zones	Escalier Ensemble des marches	Bois		C	0,47	EU		
35					BD	0,12	EU		
36	Toutes zones	Escalier Limon	Bois		C	0,12	EU		
37					BD	0,13	EU		
38	Toutes zones	Escalier Main-courante	Bois		C	0,35	EU		
39					BD	0,16	EU		
41	Toutes zones	Placard sous escalier Dormant	Bois	Peinture	C	11,85	EU		
40	Toutes zones	Placard sous escalier Ouvrant	Bois	Peinture	C	12,3	EU		
25	Toutes zones	Plinthes	Bois		C	0,33	EU		
26					BD	0,12	EU		
42	Toutes zones	Plinthes	Colle grise	Carrelage blanc 8x8	C	0,11	EU		
43					BD	0,13	EU		

	Total	Positives	Non mesurées
Nombre d'unités de diagnostic	15	4	0

Etat de conservation :	Dégradé	Etat d'usage	Non dégradé	Non visible
Valeur maxi mesurée plomb en mg/cm2		14,79		

Local : Cuisine (RDC)

N°	Zone	Unité de diagnostic	Substrat	Revêtement apparent	Localisation	Résultats (mg/cm²)	Etat de conservation	Observations	Nature des travaux
	Fenêtre	Fenêtre - Dormant	PVC					PVC	
	Fenêtre	Fenêtre - Ouvrant	PVC					PVC	
46	Fenêtre	Volets	Bois	Peinture	C	0,33	EU		
47					BD	0,13	EU		
58	Murs	Cloison	Briques	Peinture	C	0,09	EU		
59					BD	0,13	EU		
	Murs	Faience murale	Colle blanche	Carrelage blanc 10x10				Carrelage	
48	Murs	Murs	Plâtre	Peinture	C	0,59	EU		
49					BD	0,4	EU		
50	Plafond	Plafond	Plâtre	Peinture	C	0,66	EU		
51					BD	0,43	EU		
52	Porte	Porte - Dormant	Bois	Peinture	C	0,11	EU		
53					BD	0,13	EU		
54	Porte	Porte - Ouvrant	Bois	Peinture	C	0,13	EU		
55					BD	0,26	EU		
56	Sol	Plancher	Colle grise	Carrelage beige 3x3	C	0,13	EU		
57					BD	0,6	EU		

Diagnostic Plomb

RGE QUALIBAT RGE OPQIBI L'INGÉNIERIE QUALIFIÉE Efficacité énergétique ENR

Cabinet Barrère - 8 bis avenue Lasbordes 64420 SOUMOULOU - contact@expertise-barrere.com - 05 59 16 05 92 -
www.expertise-barrere.com - SIRET : 479259400 00022 - N°RGE : 23 08 5271

N°	Zone	Unité de diagnostic	Substrat	Revêtement apparent	Localisation	Résultats (mg/cm²)	Etat de conservation	Observations	Nature des travaux
60	Sol	Plancher	Colle jaune	Linoléum gris	C	0,12	EU		
61					BD	0,12	EU		
62	Toutes zones	Plinthes	Bois		C	0,42	EU		
63					BD	0,17	EU		
64	Toutes zones	Plinthes	Colle grise	Carrelage blanc 8x8	C	0,58	EU		
65					BD	0,14	EU		

	Total	Positives	Non mesurées
Nombre d'unités de diagnostic	13	0	3

Etat de conservation :	Dégradé	Etat d'usage	Non dégradé	Non visible
Valeur maxi mesurée plomb en mg/cm2		0,66		

Local : WC n°1 (RDC)

N°	Zone	Unité de diagnostic	Substrat	Revêtement apparent	Localisation	Résultats (mg/cm²)	Etat de conservation	Observations	Nature des travaux
78	Murs	Cloison	Briques	Peinture	C	0,07	EU		
79					BD	0,13	EU		
	Murs	Faience murale	Colle blanche	Carrelage blanc/rouge 10x10				Carrelage	
66	Murs	Murs	Plâtre	Peinture	C	0,09	EU		
67					BD	0,48	EU		
68	Plafond	Plafond	Plâtre	Peinture	C	0,11	EU		
69					BD	0,2	EU		
70	Porte	Porte - Dormant	Bois	Peinture	C	0,63	EU		
71					BD	0,12	EU		
72	Porte	Porte - Ouvrant	Bois	Peinture	C	0,49	EU		
73					BD	0,29	EU		
74	Sol	Plancher	Colle noire	Dalles de sol	C	0,39	EU		
75					BD	0,55	EU		
76	Toutes zones	Plinthes	Bois		C	0,1	EU		
77					BD	0,13	EU		

	Total	Positives	Non mesurées
Nombre d'unités de diagnostic	8	0	1

Etat de conservation :	Dégradé	Etat d'usage	Non dégradé	Non visible
Valeur maxi mesurée plomb en mg/cm2		0,63		

Local : Salle n°1 (RDC)

N°	Zone	Unité de diagnostic	Substrat	Revêtement apparent	Localisation	Résultats (mg/cm²)	Etat de conservation	Observations	Nature des travaux
	Fenêtre	Fenêtre - Dormant n°1	PVC					PVC	
	Fenêtre	Fenêtre - Dormant n°2	PVC					PVC	
	Fenêtre	Fenêtre - Ouvrant n°1	PVC					PVC	
	Fenêtre	Fenêtre - Ouvrant n°2	PVC					PVC	
80	Fenêtre	Volets n°1	Bois	Peinture	C	14,26	EU		
95	Fenêtre	Volets n°2	Bois	Peinture	C	0,07	EU		

Cabinet Barrère - 8 bis avenue Lasbordes 64420 SOUMOULOU - contact@expertise-barrere.com - 05 59 16 05 92 -
www.expertise-barrere.com - SIRET : 479259400 00022 - N°RGE : 23 08 5271

N°	Zone	Unité de diagnostic	Substrat	Revêtement apparent	Localisation	Résultats (mg/cm²)	Etat de conservation	Observations	Nature des travaux
96					BD	0,27	EU		
93	Murs	Cloison	Briques	Peinture	C	0,12	EU		
94					BD	0,14	EU		
81	Murs	Murs	Plâtre	Peinture	C	0,69	EU		
82					BD	0,63	EU		
83	Plafond	Plafond	Faux-plafond1		C	0,13	EU		
84					BD	0,13	EU		
85	Porte	Porte - Dormant	Bois	Peinture	C	0,22	EU		
86					BD	0,13	EU		
87	Porte	Porte - Ouvrant	Bois	Peinture	C	0,11	EU		
88					BD	0,41	EU		
89	Sol	Plancher	Colle grise	Carrelage beige 3x3	C	0,29	EU		
90					BD	0,24	EU		
91	Toutes zones	Plinthes	Bois		C	0,04	EU		
92					BD	0,13	EU		

	Total	Positives	Non mesurées
Nombre d'unités de diagnostic	13	1	4

Etat de conservation :	Dégradé	Etat d'usage	Non dégradé	Non visible
Valeur maxi mesurée plomb en mg/cm2		14,26		

Local : Salle n°2 (RDC)

N°	Zone	Unité de diagnostic	Substrat	Revêtement apparent	Localisation	Résultats (mg/cm²)	Etat de conservation	Observations	Nature des travaux
	Fenêtre	Fenêtre - Dormant n°1	PVC					PVC	
	Fenêtre	Fenêtre - Dormant n°2	PVC					PVC	
	Fenêtre	Fenêtre - Dormant n°3	PVC					PVC	
	Fenêtre	Fenêtre - Dormant n°4	PVC					PVC	
	Fenêtre	Fenêtre - Dormant n°5	PVC					PVC	
	Fenêtre	Fenêtre - Dormant n°6	PVC					PVC	
	Fenêtre	Fenêtre - Ouvrant n°1	PVC					PVC	
	Fenêtre	Fenêtre - Ouvrant n°2	PVC					PVC	
	Fenêtre	Fenêtre - Ouvrant n°3	PVC					PVC	
	Fenêtre	Fenêtre - Ouvrant n°4	PVC					PVC	
	Fenêtre	Fenêtre - Ouvrant n°5	PVC					PVC	
111	Fenêtre	Volets n°4	Bois	Peinture	C	0,2	EU		
112					BD	0,12	EU		
97	Fenêtre	Volets n°5	Bois	Peinture	C	0,11	EU		
98					BD	0,58	EU		
99	Murs	Cloison	Briques	Peinture	C	0,44	EU		
100					BD	0,12	EU		
101	Murs	Murs	Plâtre	Peinture	C	0,14	EU		
102					BD	0,13	EU		
103	Plafond	Plafond	Faux-plafond2		C	0,43	EU		
104					BD	0,43	EU		

RGE QUALIBAT RGE OPQIBI L'INGÉNIERIE QUALIFIÉE Efficacité énergétique ENR

Cabinet Barrère - 8 bis avenue Lasbordes 64420 SOUMOULOU - contact@expertise-barrere.com - 05 59 16 05 92 -
www.expertise-barrere.com - SIRET : 479259400 00022 - N°RGE : 23 08 5271

N°	Zone	Unité de diagnostic	Substrat	Revêtement apparent	Localisation	Résultats (mg/cm²)	Etat de conservation	Observations	Nature des travaux
105	Porte	Porte - Dormant n°1	Bois	Peinture	C	0,12	EU		
106					BD	0,12	EU		
115	Porte	Porte - Dormant n°2	Bois	Peinture	C	0,48	EU		
116					BD	0,28	EU		
	Porte	Porte - Dormant n°3	Aluminium					Elément postérieur à 1949	
113	Porte	Porte - Ouvrant n°1	Bois	Peinture	C	0,57	EU		
114					BD	0,19	EU		
	Porte	Porte - Ouvrant n°3	Aluminium					Elément postérieur à 1949	
107	Sol	Plancher	Colle grise	Carrelage gris 20x20	C	0,13	EU		
108					BD	0,5	EU		
109	Toutes zones	Plinthes	Bois		C	0,56	EU		
110					BD	0,62	EU		

	Total	Positives	Non mesurées
Nombre d'unités de diagnostic	23	0	13

Etat de conservation :	Dégradé	Etat d'usage	Non dégradé	Non visible
Valeur maxi mesurée plomb en mg/cm2		0,62		

Local : Remise (RDC)

N°	Zone	Unité de diagnostic	Substrat	Revêtement apparent	Localisation	Résultats (mg/cm²)	Etat de conservation	Observations	Nature des travaux
117	Murs	Cloison	Briques	Peinture	C	0,24	EU		
118					BD	0,49	EU		
	Murs	Faience murale	Colle blanche	Carrelage blanc 10x10				Carrelage	
119	Murs	Murs	Plâtre	Peinture	C	0,14	EU		
120					BD	0,11	EU		
136	Murs	Placard Bâti	Bois	Peinture	C	0,13	EU		
137					BD	0,12	EU		
138	Murs	Placard Ouvrant	Bois	Peinture	C	0,23	EU		
139					BD	0,53	EU		
121	Plafond	Plafond	Plâtre	Peinture	C	0,32	EU		
122					BD	0,11	EU		
123	Porte	Porte - Dormant n°1	Bois	Peinture	C	0,22	EU		
124					BD	0,53	EU		
132	Porte	Porte - Dormant n°2	Bois	Peinture	C	0,12	EU		
133					BD	0,56	EU		
125	Porte	Porte - Ouvrant n°1	Bois	Peinture	C	12,49	EU		
134	Porte	Porte - Ouvrant n°2	Bois	Peinture	C	0,51	EU		
135					BD	0,23	EU		
126	Sol	Plancher	Colle grise	Carrelage beige 3x3	C	0,2	EU		
127					BD	0,11	EU		
128	Toutes zones	Plinthes	Bois		C	0,09	EU		
129					BD	0,5	EU		
130	Toutes zones	Plinthes	Colle grise	Carrelage blanc 8x8	C	0,27	EU		
131					BD	0,15	EU		

Diagnostic Plomb

RGE QUALIBAT RGE OPQIBI L'INGÉNIERIE QUALIFIÉE Efficacité énergétique ENR

Cabinet Barrère - 8 bis avenue Lasbordes 64420 SOUMOULOU - contact@expertise-barrere.com - 05 59 16 05 92 -
www.expertise-barrere.com - SIRET : 479259400 00022 - N°RGE : 23 08 5271

	Total	Positives	Non mesurées
Nombre d'unités de diagnostic	13	1	1

Etat de conservation :	Dégradé	Etat d'usage	Non dégradé	Non visible
Valeur maxi mesurée plomb en mg/cm2		12,49		

Local : Palier (1er)

N°	Zone	Unité de diagnostic	Substrat	Revêtement apparent	Localisation	Résultats (mg/cm²)	Etat de conservation	Observations	Nature des travaux
	Fenêtre	Fenêtre - Dormant	PVC					PVC	
	Fenêtre	Fenêtre - Ouvrant	PVC					PVC	
142	Fenêtre	Volets	Bois		C	0,13	EU		
143					BD	0,27	EU		
150	Murs	Cloison	Briques	Peinture	C	0,59	EU		
151					BD	0,12	EU		
140	Murs	Murs	Plâtre	Peinture	C	0,2	EU		
141					BD	0,39	EU		
144	Plafond	Plafond	Plâtre	Peinture	C	0,12	EU		
145					BD	0,11	EU		
148	Sol	Plancher	Colle jaune	Moquette	C	0,38	EU		
149					BD	0,64	EU		
146	Toutes zones	Plinthes	Bois		C	0,08	EU		
147					BD	0,13	EU		

	Total	Positives	Non mesurées
Nombre d'unités de diagnostic	8	0	2

Etat de conservation :	Dégradé	Etat d'usage	Non dégradé	Non visible
Valeur maxi mesurée plomb en mg/cm2		0,64		

Local : Bureau n°1 (1er)

N°	Zone	Unité de diagnostic	Substrat	Revêtement apparent	Localisation	Résultats (mg/cm²)	Etat de conservation	Observations	Nature des travaux
	Fenêtre	Fenêtre - Dormant n°1	PVC					PVC	
	Fenêtre	Fenêtre - Dormant n°2	PVC					PVC	
	Fenêtre	Fenêtre - Ouvrant n°1	PVC					PVC	
	Fenêtre	Fenêtre - Ouvrant n°2	PVC					PVC	
152	Fenêtre	Volets n°1	Bois		C	0,07	EU		
153					BD	0,32	EU		
166	Fenêtre	Volets n°2	Bois		C	0,28	EU		
167					BD	0,44	EU		
164	Murs	Cloison	Briques	Peinture	C	0,12	EU		
165					BD	0,52	EU		
154	Murs	Murs	Plâtre	Peinture	C	0,63	EU		
155					BD	0,11	EU		
156	Plafond	Plafond	Faux-plafond1		C	0,61	EU		
157					BD	0,34	EU		
158	Porte	Porte - Dormant	Bois	Peinture	C	10,37	EU		
159	Porte	Porte - Ouvrant	Bois	Peinture	C	11,64	EU		
160	Sol	Plancher	Colle jaune	Moquette	C	0,11	EU		
161					BD	0,13	EU		

RGE QUALIBAT RGE OPQIBI L'INGÉNIERIE QUALIFIÉE Efficacité énergétique ENR

Cabinet Barrère - 8 bis avenue Lasbordes 64420 SOUMOULOU - contact@expertise-barrere.com - 05 59 16 05 92 -
www.expertise-barrere.com - SIRET : 479259400 00022 - N°RGE : 23 08 5271

N°	Zone	Unité de diagnostic	Substrat	Revêtement apparent	Localisation	Résultats (mg/cm²)	Etat de conservation	Observations	Nature des travaux
162	Toutes zones	Plinthes	Bois		C	0,27	EU		
163					BD	0,08	EU		

	Total	Positives	Non mesurées
Nombre d'unités de diagnostic	13	2	4

Etat de conservation :	Dégradé	Etat d'usage	Non dégradé	Non visible
Valeur maxi mesurée plomb en mg/cm2		11,64		

Local : Bureau n°2 (1er)

N°	Zone	Unité de diagnostic	Substrat	Revêtement apparent	Localisation	Résultats (mg/cm²)	Etat de conservation	Observations	Nature des travaux
	Fenêtre	Fenêtre - Dormant n°1	PVC					PVC	
	Fenêtre	Fenêtre - Dormant n°2	PVC					PVC	
	Fenêtre	Fenêtre - Ouvrant n°1	PVC					PVC	
	Fenêtre	Fenêtre - Ouvrant n°2	PVC					PVC	
168	Fenêtre	Volets n°1	Bois		C	0,12	EU		
169					BD	0,69	EU		
170	Fenêtre	Volets n°2	Bois		C	0,65	EU		
171					BD	0,38	EU		
172	Murs	Cloison	Briques	Peinture	C	0,27	EU		
173					BD	0,69	EU		
174	Murs	Murs	Plâtre	Peinture	C	0,09	EU		
175					BD	0,11	EU		
182	Plafond	Plafond	Plâtre	Peinture	C	0,12	EU		
183					BD	0,55	EU		
176	Porte	Porte - Dormant	Bois	Peinture	C	11,64	EU		
177	Porte	Porte - Ouvrant	Bois	Peinture	C	12,18	EU		
178	Sol	Plancher	Parquet bois		C	0,33	EU		
179					BD	0,64	EU		
180	Toutes zones	Plinthes	Bois		C	0,12	EU		
181					BD	0,09	EU		

	Total	Positives	Non mesurées
Nombre d'unités de diagnostic	13	2	4

Etat de conservation :	Dégradé	Etat d'usage	Non dégradé	Non visible
Valeur maxi mesurée plomb en mg/cm2		12,18		

Local : Combles (Combles)

N°	Zone	Unité de diagnostic	Substrat	Revêtement apparent	Localisation	Résultats (mg/cm²)	Etat de conservation	Observations	Nature des travaux
188	Plafond	Charpente	Bois		C	0,13	EU		
189					BD	0,48	EU		
184	Sol	Plancher	Solivage bois + Lames de bois	Laine minérale	C	0,49	EU		
185					BD	0,28	EU		
	Toiture	Couverture	Tuiles					Non peint	

RGE QUALIBAT RGE OPQIBI L'INGÉNIERIE QUALIFIÉE Efficacité énergétique ENR

Cabinet Barrère - 8 bis avenue Lasbordes 64420 SOUMOULOU - contact@expertise-barrere.com - 05 59 16 05 92 - www.expertise-barrere.com - SIRET : 479259400 00022 - N°RGE : 23 08 5271

N°	Zone	Unité de diagnostic	Substrat	Revêtement apparent	Localisation	Résultats (mg/cm²)	Etat de conservation	Observations	Nature des travaux
186	Toutes zones	Murs	Cailloux maçonnés		C	0,42	EU		
187					BD	0,49	EU		

	Total	Positives	Non mesurées
Nombre d'unités de diagnostic	4	0	1

Etat de conservation :	Dégradé	Etat d'usage	Non dégradé	Non visible
Valeur maxi mesurée plomb en mg/cm2		0,49		

LEGENDE			
Localisation	**HG :** en Haut à Gauche	**HC :** en Haut au Centre	**HD :** en Haut à Droite
	MG : au Milieu à Gauche	**C :** au Centre	**MD :** au Milieu à Droite
	BG : en Bas à Gauche	**BC :** en Bas au Centre	**BD :** en Bas à Droite
Nature des dégradations	**ND :** Non dégradé	**NV :** Non visible	
	EU : Etat d'usage	**D :** Dégradé	

	Total	Positives	Non mesurées
Nombre d'unités de diagnostic	176	10	39

Etat de conservation	Dégradé	Etat d'usage	Non dégradé	Non visible
Valeur maxi mesurée plomb en mg/cm2		14,79		

7 COMMENTAIRES

Néant

Cabinet Barrère - 8 bis avenue Lasbordes 64420 SOUMOULOU - contact@expertise-barrere.com - 05 59 16 05 92 -
www.expertise-barrere.com - SIRET : 479259400 00022 - N°RGE : 23 08 5271

10 ANNEXES

NOTICE D'INFORMATION

Si le logement que vous vendez, achetez ou louez comporte des revêtements contenant du plomb : sachez que le plomb est dangereux pour la santé.

Deux documents vous informent :

- le constat de risque d'exposition au plomb vous permet de localiser précisément ces revêtements : **lisez-le attentivement !**
- la présente notice d'information résume ce que vous devez savoir pour éviter l'exposition au plomb dans ce logement.

Les effets du plomb sur la santé

L'ingestion ou l'inhalation de plomb est toxique. Elle provoque des effets réversibles (anémie, troubles digestifs) ou irréversibles (atteinte du système nerveux, baisse du quotient intellectuel, etc…). Une fois dans l'organisme, le plomb est stocké, notamment dans les os, d'où il peut être libéré dans le sang, des années ou même des dizaines d'années plus tard.
L'intoxication chronique par le plomb, appelée saturnisme, est particulièrement grave chez le jeune enfant. Les femmes en âge de procréer doivent également se protéger car, pendant la grossesse, le plomb peut traverser le placenta et contaminer le fœtus.

Les mesures de prévention en présence de revêtements contenant du plomb

Des peintures fortement chargées en plomb (céruse) ont été couramment utilisées jusque vers 1950. Ces peintures, souvent recouvertes par d'autres revêtements depuis, peuvent être dégradées à cause de l'humidité, à la suite d'un choc, par grattage ou à l'occasion de travaux : les écailles et les poussières ainsi libérées constituent alors une source d'intoxication. Ces peintures représentent le principal risque d'exposition au plomb dans l'habitation.

Le plomb contenu dans les peintures ne présente pas de risque tant qu'elles sont en bon état ou inaccessibles. En revanche, le risque apparaît dès qu'elles s'écaillent ou se dégradent. Dans ce cas, votre enfant peut s'intoxiquer :

- s'il porte à la bouche des écailles de peinture contenant du plomb
- s'il se trouve dans une pièce contaminée par des poussières contenant du plomb
- s'il reste à proximité de travaux dégageant des poussières contenant du plomb.

Le plomb en feuille contenu dans certains papiers peints (posés parfois sur les parties humides des murs) n'est dangereux qu'en cas d'ingestion de fragments de papier. Le plomb laminé des balcons et rebords extérieurs de fenêtre n'est dangereux que si l'enfant a accès à ces surfaces, y porte la bouche ou suce ses doigts après les avoir touchées.

Pour éviter que votre enfant ne s'intoxique :

- Surveillez l'état des peintures et effectuez les menues réparations qui s'imposent sans attendre qu'elles s'aggravent.
- Luttez contre l'humidité, qui favorise la dégradation des peintures ;
- Evitez le risque d'accumulation des poussières : ne posez pas de moquette dans les pièces où l'enfant joue, nettoyez souvent le sol, les rebords de fenêtres avec une serpillière humide ;
- Veillez à ce que votre enfant n'ait pas accès à des peintures dégradées, à des papiers peints contenant une feuille de plomb, ou à du plomb laminé (balcons, rebords extérieurs de fenêtres) ; lavez ses mains, ses jouets.

En cas de travaux portant sur des revêtements contenant du plomb : prenez des précautions

- Si vous confiez les travaux à une entreprise, remettez-lui une copie du constat du risque d'exposition au plomb, afin qu'elle mette en œuvre les mesures de prévention adéquates ;
- Tenez les jeunes enfants éloignés du logement pendant toute la durée des travaux. ; avant tout retour d'un enfant après travaux, les locaux doivent avoir été parfaitement nettoyés ;
- Si vous réalisez les travaux vous-même, prenez soin d'éviter la dissémination de poussières contaminées dans tout le logement et éventuellement le voisinage.

Si vous êtes enceinte

- Ne réalisez jamais vous-même des travaux portant sur des revêtements contenant du plomb ;
- Eloignez-vous de tous travaux portant sur des revêtements contenant du plomb.

Si vous craignez qu'il existe un risque pour votre santé ou celle de votre enfant, parlez-en à votre médecin (généraliste, pédiatre, médecin de protection maternelle et infantile, médecin scolaire) qui prescrira, s'il le juge utile, un dosage de plomb dans le sang (plombémie). Des informations sur la prévention du saturnisme peuvent être obtenues auprès des directions départementales de l'équipement ou des directions départementales des affaires sanitaires et sociales, ou sur les sites internet des ministères chargés de la santé et du logement.

Cabinet Barrère - 8 bis avenue Lasbordes 64420 SOUMOULOU - contact@expertise-barrere.com - 05 59 16 05 92 -
www.expertise-barrere.com - SIRET : 479259400 00022 - N°RGE : 23 08 5271

Récapitulatif des mesures positives

Local : Préau (Annexe)

Aucune mesure positive

Local : WC n°2 (Annexe)

Aucune mesure positive

Local : WC n°3 (Annexe)

Aucune mesure positive

Local : WC n°4 (Annexe)

Aucune mesure positive

Local : Local technique (Annexe)

Aucune mesure positive

Local : Local rangement (Annexe)

Aucune mesure positive

Local : Bâtiment Préau (Extérieur)

Aucune mesure positive

Local : Bâtiment Ecole (Extérieur)

Aucune mesure positive

Local : Entrée (RDC)

N°	Zone	Unité de diagnostic	Substrat	Revêtement apparent	Localisation	Etat de conservation	Nature de la dégradation	Résultats (mg/cm²)	Observations
29	Porte	Porte - Dormant	Bois	Peinture	C	EU	Usure	12,25	
22	Porte	Porte - Ouvrant	Bois	Peinture	C	EU	Usure	14,79	
41	Toutes zones	Placard sous escalier Dormant	Bois	Peinture	C	EU	Usure	11,85	
40	Toutes zones	Placard sous escalier Ouvrant	Bois	Peinture	C	EU	Usure	12,3	

Local : Cuisine (RDC)

Aucune mesure positive

Local : WC n°1 (RDC)

Aucune mesure positive

Local : Salle n°1 (RDC)

N°	Zone	Unité de diagnostic	Substrat	Revêtement apparent	Localisation	Etat de conservation	Nature de la dégradation	Résultats (mg/cm²)	Observations
80	Fenêtre	Volets n°1	Bois	Peinture	C	EU	Usure	14,26	

Local : Salle n°2 (RDC)

Aucune mesure positive

RGE QUALIBAT RGE OPQIBI L'INGÉNIERIE QUALIFIÉE Efficacité énergétique ENR
Cabinet Barrère - 8 bis avenue Lasbordes 64420 SOUMOULOU - contact@expertise-barrere.com - 05 59 16 05 92 -
www.expertise-barrere.com - SIRET : 479259400 00022 - N°RGE : 23 08 5271

Local : Remise (RDC)

N°	Zone	Unité de diagnostic	Substrat	Revêtement apparent	Localisation	Etat de conservation	Nature de la dégradation	Résultats (mg/cm²)	Observations
125	Porte	Porte - Ouvrant n°1	Bois	Peinture	C	EU	Usure	12,49	

Local : Palier (1er)

Aucune mesure positive

Local : Bureau n°1 (1er)

N°	Zone	Unité de diagnostic	Substrat	Revêtement apparent	Localisation	Etat de conservation	Nature de la dégradation	Résultats (mg/cm²)	Observations
158	Porte	Porte - Dormant	Bois	Peinture	C	EU	Usure	10,37	
159	Porte	Porte - Ouvrant	Bois	Peinture	C	EU	Usure	11,64	

Local : Bureau n°2 (1er)

N°	Zone	Unité de diagnostic	Substrat	Revêtement apparent	Localisation	Etat de conservation	Nature de la dégradation	Résultats (mg/cm²)	Observations
176	Porte	Porte - Dormant	Bois	Peinture	C	EU	Usure	11,64	
177	Porte	Porte - Ouvrant	Bois	Peinture	C	EU	Usure	12,18	

Local : Combles (Combles)

Aucune mesure positive

RGE QUALIBAT RGE OPQIBI L'INGÉNIERIE QUALIFIÉE Efficacité énergétique ENR

Cabinet Barrère - 8 bis avenue Lasbordes 64420 SOUMOULOU - contact@expertise-barrere.com - 05 59 16 05 92 - www.expertise-barrere.com - SIRET : 479259400 00022 - N°RGE : 23 08 5271